

DATOS DE LOS REGISTROS DEL
SERVICIO PÚBLICO DE EMPLEO ESTATAL

**DEMANDANTES DE
EMPLEO, PARO,
CONTRATOS Y
PRESTACIONES POR
DESEMPLEO**

AGOSTO
2013



DATOS DE LOS REGISTROS DEL
SERVICIO PÚBLICO DE EMPLEO ESTATAL

**DEMANDANTES DE
EMPLEO, PARO,
CONTRATOS Y
PRESTACIONES POR
DESEMPLEO**

AGOSTO

2013

CONTENIDO

	Pág.
PARO REGISTRADO	5
CONTRATOS	11
ANEXO 1 Demandantes de Empleo y Paro Registrado	17
ANEXO 2 Contratos Registrados	43
PRESTACIONES	59

PARO REGISTRADO

El número de desempleados registrados en las Oficinas de los Servicios Públicos de Empleo, al finalizar el mes de agosto, ha descendido en 31 personas en relación con el mes anterior. En valores relativos, la reducción del paro es de un 0,00%. De esta forma, el paro registrado se ha situado en 4.698.783.

En agosto de 2012 el desempleo subió en 38.179 parados respecto al mes anterior. Por otra parte, respecto a agosto de 2012 el paro se ha incrementado en 73.149 personas (1,58%).

En términos desestacionalizados, el desempleo se ha situado en 4.870.215, lo que supone 13.700 parados menos que el valor desestacionalizado del paro registrado en julio. Para realizar la estimación se han utilizado los mismos coeficientes que en la publicación técnica "Síntesis de Indicadores Económicos" del Ministerio de Economía y Competitividad.

EVOLUCIÓN DEL PARO REGISTRADO

2009 - 2013

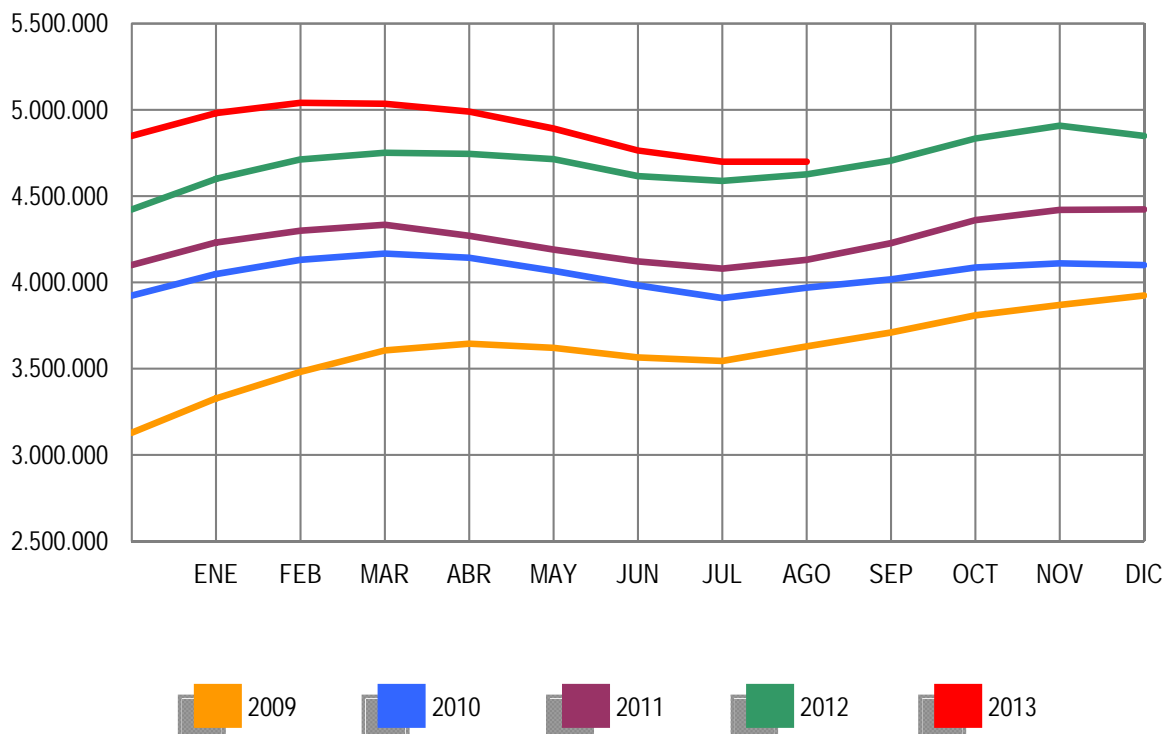

Por sectores económicos, el paro registrado presenta las siguientes variaciones respecto a julio: En Agricultura disminuye en 2.165 (-1,10%); en Industria sube en 3.427 (0,66%); en Construcción se reduce en 2.816 (-0,41%); en Servicios sube en 10.743 (0,37%). Por último, el colectivo Sin Empleo Anterior baja en 9.220 personas (-2,44%).

PARO REGISTRADO POR SECTORES

COMPARACIÓN CON EL MES ANTERIOR

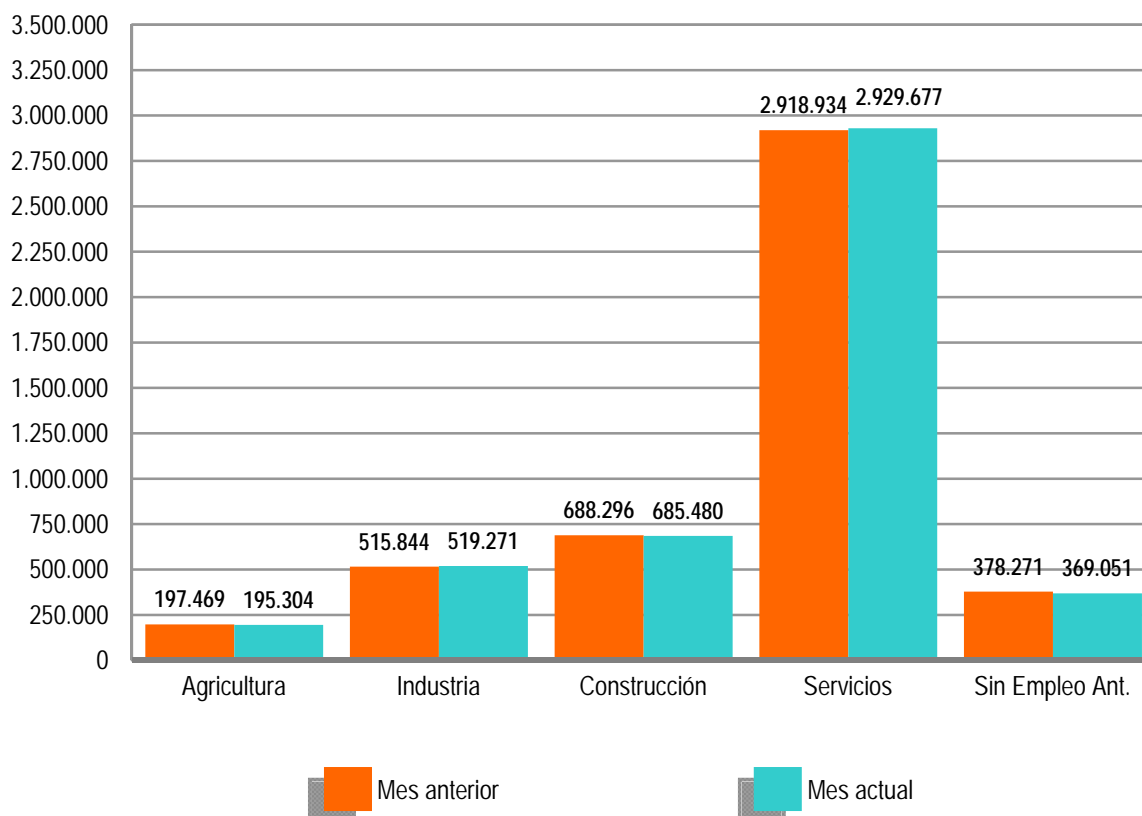

El desempleo masculino se sitúa en 2.288.893 al subir 1.229 (0,05%) y el femenino en 2.409.890, al reducirse en 1.260 (-0,05%) en relación al mes de julio. Si lo comparamos con agosto de 2012, el paro masculino baja en 2.650 (-0,12%) personas y el femenino se incrementa en 75.799 (3,25%).

Por su parte, el desempleo de los jóvenes menores de 25 años se reduce en agosto en 9.199 personas (-2,21%) respecto al mes anterior mientras el paro de 25 y más años sube en 9.168 (0,21%).

El paro registrado baja en 8 Comunidades Autónomas, entre las que sobresalen: Andalucía (-4.674), Canarias (-4.294) y Galicia (-3.578). Sube, en cambio, en 9, encabezadas por la Comunidad Valenciana (4.902) y Murcia (2.692).

En cuanto a las provincias, el desempleo registrado desciende en 29, entre las que destacan: Málaga (-3.189), Las Palmas (-2.272) y Tenerife (-2.022). Por el contrario, sube en 23, encabezadas por Murcia (2.692) y Alicante (2.481).

PARO REGISTRADO POR SEXO Y EDAD

AGOSTO 2013

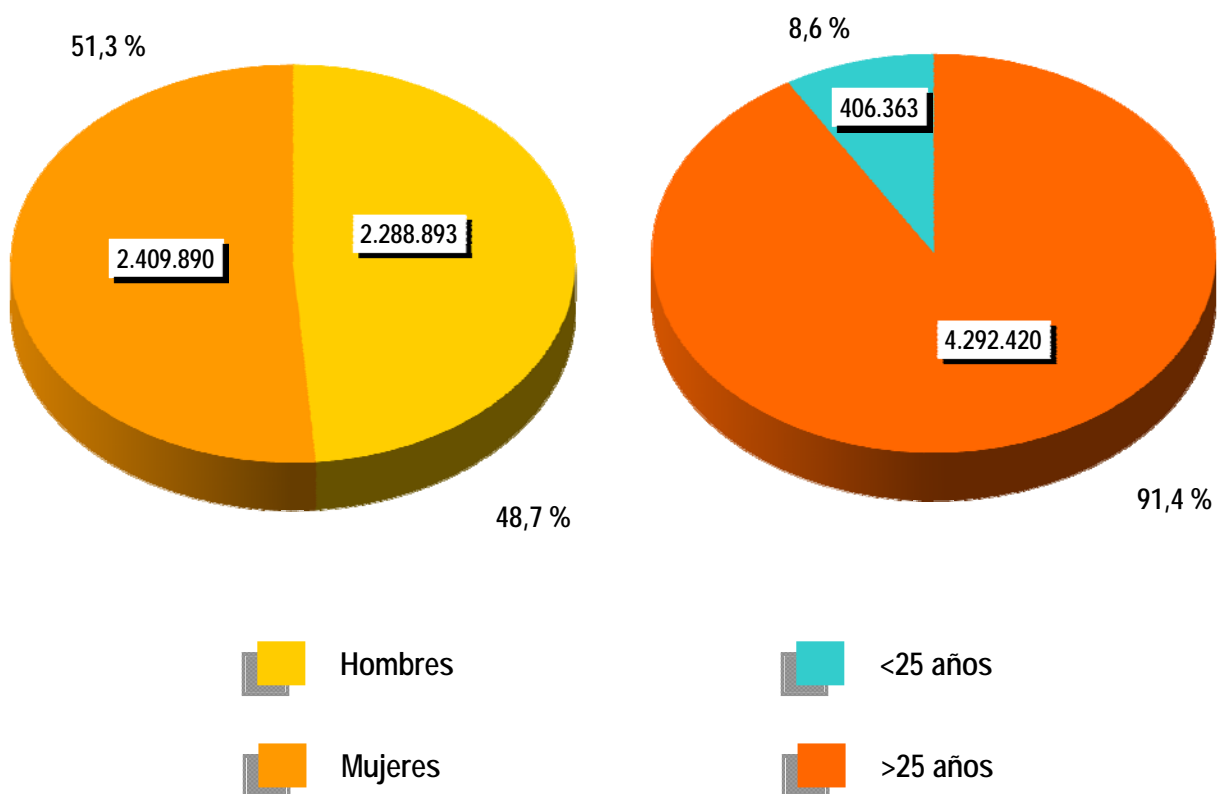



CONTRATOS

NOTA PREVIA

Nueva metodología en la estadística de contratos

Desde enero de 2007 se inicia una nueva clasificación de los contratos indefinidos. Los contratos indefinidos ordinarios no acogidos a fomento de la contratación indefinida incluyen, desde enero de 2007, tanto los bonificados como los no bonificados.

(*) Ley 12/2001, de medidas urgentes de reforma del mercado de trabajo para el incremento del empleo y la mejora de la calidad

El número de contratos registrados durante el mes de agosto ha sido de 1.043.166. Supone una bajada de 628 (-0,06%) sobre el mismo mes del año 2012. Por su parte, la contratación acumulada en los primeros ocho meses de 2013 ha alcanzado la cifra de 9.285.453, lo que supone 44.050 contratos menos (-0,47%) que en igual periodo del año anterior.

En agosto de 2013 se han registrado 62.454 contratos de trabajo de carácter indefinido. Representan el 5,99% de todos los contratos. Supone un descenso de 11.986 (-16,10%) sobre igual mes del año anterior. En magnitudes acumuladas, se han realizado 730.607 contratos hasta agosto de 2013. Representa una reducción de 276.509 (-27,46%) sobre el mismo periodo del año 2012.

EVOLUCIÓN MENSUAL DE LOS CONTRATOS REGISTRADOS

2012 - 2013

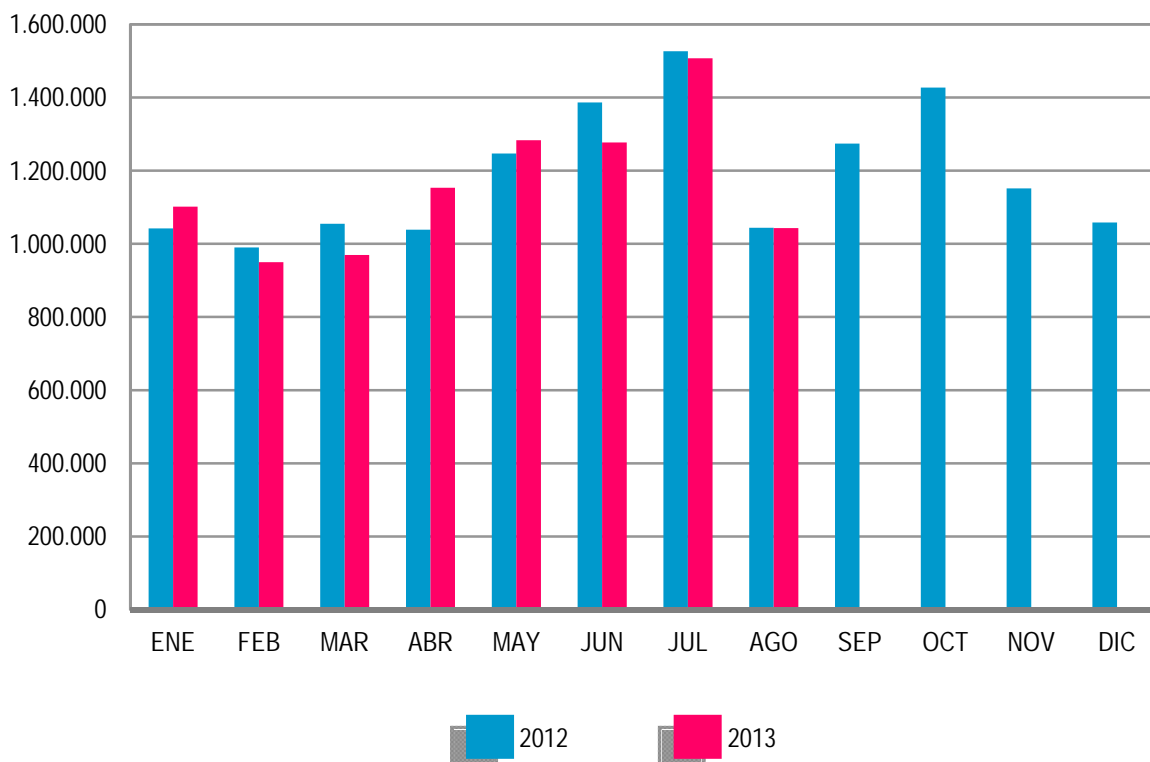

Los contratos indefinidos del mes de agosto se dividen, en cuanto a la duración de su jornada, en 36.235 a tiempo completo y 26.219 a tiempo parcial. Los primeros han tenido una bajada, respecto a agosto de 2012, de 4.339 (-10,69%) y los segundos se han reducido en 7.647 (-22,58%).

EVOLUCIÓN MENSUAL DE LOS CONTRATOS INDEFINIDOS A TIEMPO COMPLETO

2012 - 2013

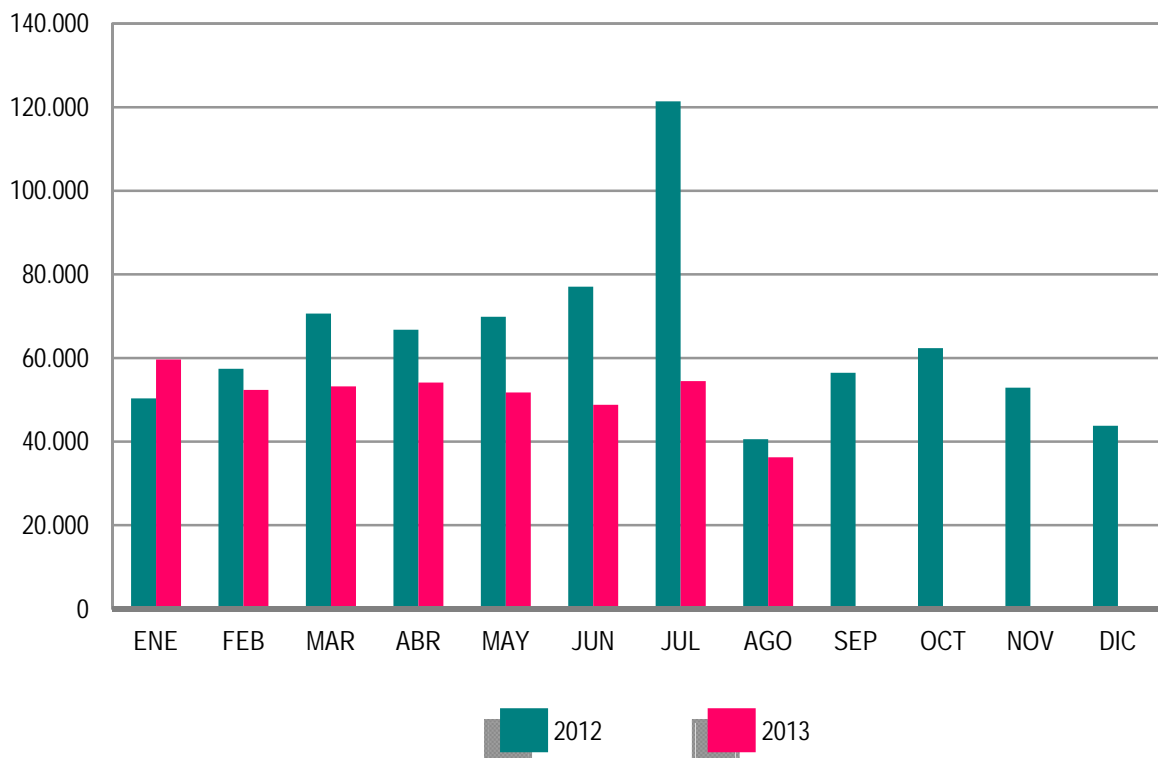

En términos acumulados, los contratos indefinidos a tiempo completo alcanzan en los ocho primeros meses de este ejercicio un total de 410.621: el 25,89% menos que en igual periodo del año 2012. Los contratos indefinidos a tiempo parcial, que suponen un total de 319.986, registran una reducción del 29,37% en relación a igual periodo del año anterior.

El resto de contratos, hasta completar el total de 1.043.166 del mes de agosto de 2013, son 8.952 de carácter formativo y 971.760 otro tipo de contratos temporales. Dentro de este último grupo destacan: Obra o Servicio Determinado -de jornada a tiempo completo-, con 274.964 (26,36%), seguido de Eventuales por Circunstancia de la Producción -con jornada a tiempo completo- con 265.249 (25,43%). Los contratos temporales con jornada a tiempo parcial ascienden a 343.565 (32,93%).

Se recuerda que se encuentran disponibles los datos referentes a los contratos de Apoyo a Emprendedores en:

http://www.sepe.es/contenido/estadisticas/datos_estadisticos/contratos/datos/emprendedores.html

EVOLUCIÓN MENSUAL DE LOS CONTRATOS INDEFINIDOS A TIEMPO PARCIAL

2012 - 2013

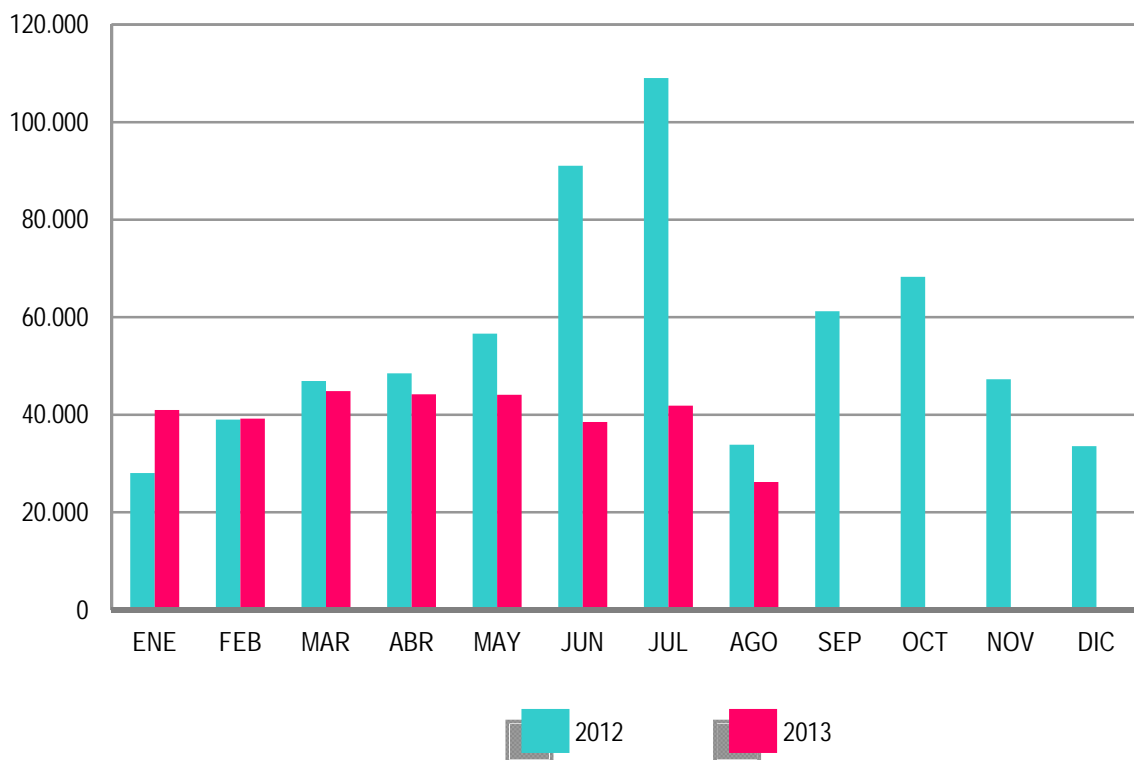

ANEXO 1

**DEMANDANTES DE
EMPLEO Y PARO
REGISTRADO**

AGOSTO 2013

DEMANDANTES DE EMPLEO SEGÚN COLECTIVO POR SEXO, EDAD Y SECTOR DE ACTIVIDAD ECONÓMICA

	TOTAL	OCUPADOS	CON DISP. LIMIT./ DDAN EMPL. ESPEC.*	DENOS		
				TOTAL	OTROS NO OCUPADOS /TEASS	PARADOS REGISTRADOS
TOTAL	6.240.895	977.594	244.588	5.018.713	319.930	4.698.783
SEXO:						
HOMBRES	2.986.814	426.670	136.337	2.423.807	134.914	2.288.893
MUJERES	3.254.081	550.924	108.251	2.594.906	185.016	2.409.890
MENORES DE 25 AÑOS:						
HOMBRES	279.436	26.963	9.970	242.503	30.064	212.439
MUJERES	259.800	21.221	8.722	229.857	35.933	193.924
TOTAL	539.236	48.184	18.692	472.360	65.997	406.363
MAYORES DE 25 AÑOS:						
HOMBRES	2.707.378	399.707	126.367	2.181.304	104.850	2.076.454
MUJERES	2.994.281	529.703	99.529	2.365.049	149.083	2.215.966
TOTAL	5.701.659	929.410	225.896	4.546.353	253.933	4.292.420
SECTOR:						
AGRICULTURA	484.913	167.944	16.566	300.403	105.099	195.304
INDUSTRIA	706.802	123.420	28.784	554.598	35.327	519.271
CONSTRUCCIÓN	811.707	70.438	31.355	709.914	24.434	685.480
SERVICIOS	3.776.277	607.816	139.022	3.029.439	99.762	2.929.677
SIN EMPLEO ANTERIOR	461.196	7.976	28.861	424.359	55.308	369.051

DEMANDANTES DE EMPLEO SEGÚN COLECTIVO POR COMUNIDADES AUTÓNOMAS

COMUNIDADES AUTÓNOMAS	TOTAL	OCUPADOS	CON DISP. LIMIT./ DDAN EMPL. ESPEC.*	DENOS		
				TOTAL	OTROS NO OCUPADOS /TEASS	PARADOS REGISTRADOS
ANDALUCIA	1.517.041	268.071	43.192	1.205.778	159.295	1.046.483
ARAGON	154.502	32.514	5.722	116.266	5.773	110.493
PRINCIPADO DE ASTURIAS	135.749	19.698	5.304	110.747	11.188	99.559
ILLES BALEARS	92.055	17.039	3.854	71.162	1.662	69.500
CANARIAS	337.886	36.413	10.996	290.477	4.396	286.081
CANTABRIA	68.368	12.074	5.048	51.246	1.905	49.341
CASTILLA-LA MANCHA	306.660	36.322	12.854	257.484	6.854	250.630
CASTILLA Y LEON	286.760	36.532	10.662	239.566	11.579	227.987
CATALUÑA	793.930	121.054	40.200	632.676	21.018	611.658
COM. VALENCIANA	742.465	123.707	27.399	591.359	17.873	573.486
EXTREMADURA	210.279	36.596	6.737	166.946	22.613	144.333
GALICIA	337.039	41.818	21.103	274.118	16.594	257.524
COM. DE MADRID	679.887	87.315	27.345	565.227	21.322	543.905
REGION DE MURCIA	200.702	38.594	6.961	155.147	3.995	151.152
COM. FORAL DE NAVARRA	67.765	12.339	2.657	52.769	2.044	50.725
PAIS VASCO	242.724	49.716	11.142	181.866	8.759	173.107
LA RIOJA	35.168	5.769	1.184	28.215	1.700	26.515
CEUTA	15.397	948	762	13.687	651	13.036
MELILLA	16.518	1.075	1.466	13.977	709	13.268
TOTAL	6.240.895	977.594	244.588	5.018.713	319.930	4.698.783

(*) Son aquellos demandantes, sin empleo, que indican en su solicitud condiciones especiales de trabajo (ej: sólo a domicilio, teletrabajo, en el extranjero, etc)

AGOSTO 2013

DEMANDANTES DE EMPLEO NO OCUPADOS (DENOS) POR SEXO, EDAD Y SECTOR DE ACTIVIDAD ECONÓMICA

	TOTAL	VARIACIÓN			
		MENSUAL		ANUAL	
		ABSOLUTA	RELATIVA	ABSOLUTA	RELATIVA
TOTAL	5.018.713	-9.573	-0,19	26.941	0,54
SEXO:					
HOMBRES	2.423.807	-3.183	-0,13	-9.872	-0,41
MUJERES	2.594.906	-6.390	-0,25	36.813	1,44
MENORES DE 25 AÑOS:					
HOMBRES	242.503	-10.005	-3,96	-18.770	-7,18
MUJERES	229.857	-5.051	-2,15	-11.645	-4,82
TOTAL	472.360	-15.056	-3,09	-30.415	-6,05
MAYORES DE 25 AÑOS:					
HOMBRES	2.181.304	6.822	0,31	8.898	0,41
MUJERES	2.365.049	-1.339	-0,06	48.458	2,09
TOTAL	4.546.353	5.483	0,12	57.356	1,28
SECTOR:					
AGRICULTURA	300.403	-3.868	-1,27	17.638	6,24
INDUSTRIA	554.598	2.911	0,53	-15.136	-2,66
CONSTRUCCIÓN	709.914	-3.448	-0,48	-82.242	-10,38
SERVICIOS	3.029.439	7.405	0,25	113.267	3,88
SIN EMPLEO ANTERIOR	424.359	-12.573	-2,88	-6.586	-1,53

DEMANDANTES DE EMPLEO NO OCUPADOS (DENOS) POR COMUNIDADES AUTÓNOMAS

COMUNIDADES AUTÓNOMAS	TOTAL	VARIACIÓN			
		MENSUAL		ANUAL	
		ABSOLUTA	RELATIVA	ABSOLUTA	RELATIVA
ANDALUCIA	1.205.778	-8.716	-0,72	-7.136	-0,59
ARAGON	116.266	-5	-0,00	5.737	5,19
PRINCIPADO DE ASTURIAS	110.747	-1.078	-0,96	5.545	5,27
ILLES BALEARS	71.162	40	0,06	-5.741	-7,47
CANARIAS	290.477	-4.398	-1,49	-2.931	-1,00
CANTABRIA	51.246	-751	-1,44	376	0,74
CASTILLA-LA MANCHA	257.484	554	0,22	1.004	0,39
CASTILLA Y LEON	239.566	-911	-0,38	7.252	3,12
CATALUÑA	632.676	105	0,02	-15.592	-2,41
COM. VALENCIANA	591.359	4.126	0,70	-1.667	-0,28
EXTREMADURA	166.946	1.452	0,88	7.090	4,44
GALICIA	274.118	-3.427	-1,23	1.618	0,59
COM. DE MADRID	565.227	501	0,09	15.003	2,73
REGION DE MURCIA	155.147	2.486	1,63	596	0,39
COM. FORAL DE NAVARRA	52.769	-360	-0,68	2.217	4,39
PAIS VASCO	181.866	1.051	0,58	11.455	6,72
LA RIOJA	28.215	-98	-0,35	1.047	3,85
CEUTA	13.687	-28	-0,20	95	0,70
MELILLA	13.977	-116	-0,82	973	7,48
TOTAL	5.018.713	-9.573	-0,19	26.941	0,54

AGOSTO 2013

PARO REGISTRADO POR SEXO, EDAD Y SECTOR DE ACTIVIDAD ECONÓMICA

	TOTAL	VARIACIÓN			
		MENSUAL		ANUAL	
		ABSOLUTA	RELATIVA	ABSOLUTA	RELATIVA
TOTAL	4.698.783	-31	-0,00	73.149	1,58
SEXO:					
HOMBRES	2.288.893	1.229	0,05	-2.650	-0,12
MUJERES	2.409.890	-1.260	-0,05	75.799	3,25
MENORES DE 25 AÑOS:					
HOMBRES	212.439	-7.335	-3,34	-19.167	-8,28
MUJERES	193.924	-1.864	-0,95	-10.790	-5,27
TOTAL	406.363	-9.199	-2,21	-29.957	-6,87
MAYORES DE 25 AÑOS:					
HOMBRES	2.076.454	8.564	0,41	16.517	0,80
MUJERES	2.215.966	604	0,03	86.589	4,07
TOTAL	4.292.420	9.168	0,21	103.106	2,46
SECTOR:					
AGRICULTURA	195.304	-2.165	-1,10	31.881	19,51
INDUSTRIA	519.271	3.427	0,66	-8.398	-1,59
CONSTRUCCIÓN	685.480	-2.816	-0,41	-81.655	-10,64
SERVICIOS	2.929.677	10.743	0,37	133.236	4,76
SIN EMPLEO ANTERIOR	369.051	-9.220	-2,44	-1.915	-0,52

PARO REGISTRADO POR COMUNIDADES AUTÓNOMAS

COMUNIDADES AUTÓNOMAS	TOTAL	VARIACIÓN			
		MENSUAL		ANUAL	
		ABSOLUTA	RELATIVA	ABSOLUTA	RELATIVA
ANDALUCIA	1.046.483	-4.674	-0,44	20.402	1,99
ARAGON	110.493	231	0,21	6.124	5,87
PRINCIPADO DE ASTURIAS	99.559	-932	-0,93	5.616	5,98
ILLES BALEARS	69.500	146	0,21	-5.460	-7,28
CANARIAS	286.081	-4.294	-1,48	-2.585	-0,90
CANTABRIA	49.341	-704	-1,41	1.016	2,10
CASTILLA-LA MANCHA	250.630	824	0,33	2.622	1,06
CASTILLA Y LEON	227.987	-360	-0,16	9.614	4,40
CATALUÑA	611.658	1.229	0,20	-11.224	-1,80
COM. VALENCIANA	573.486	4.902	0,86	1.477	0,26
EXTREMADURA	144.333	2.070	1,46	8.170	6,00
GALICIA	257.524	-3.578	-1,37	257	0,10
COM. DE MADRID	543.905	1.505	0,28	16.644	3,16
REGION DE MURCIA	151.152	2.692	1,81	3.032	2,05
COM. FORAL DE NAVARRA	50.725	-254	-0,50	2.373	4,91
PAIS VASCO	173.107	1.514	0,88	12.982	8,11
LA RIOJA	26.515	-160	-0,60	733	2,84
CEUTA	13.036	-8	-0,06	365	2,88
MELILLA	13.268	-180	-1,34	991	8,07
TOTAL	4.698.783	-31	-0,00	73.149	1,58

AGOSTO 2013

PARO REGISTRADO. VARIACIÓN MENSUAL SEGÚN SECTOR DE ACTIVIDAD ECONÓMICA *

AGOSTO	TOTAL	AGRICULTURA	INDUSTRIA	CONSTRUCCIÓN	SERVICIOS	SIN EMPLEO ANTERIOR
2002	22.130	-991	11.647	12.980	8.215	-9.721
2003	20.710	-1.540	9.792	13.713	8.095	-9.350
2004	35.420	-1.061	12.116	16.635	15.288	-7.558
2005	29.693	178	9.965	12.264	9.599	-2.313
2006	28.693	-848	8.235	15.332	10.689	-4.715
2007	57.958	910	10.930	22.088	28.562	-4.532
2008	103.085	1.826	15.881	38.531	46.344	503
2008*	103.085	992	16.328	40.729	46.812	-1.776
2009	84.985	-83	11.471	20.400	47.805	5.392
2010	61.083	-1.328	9.190	13.606	38.093	1.522
2011	51.185	-2.467	9.421	10.392	37.707	-3.868
2012	38.179	-1.332	6.748	2.482	42.391	-12.110
2013	-31	-2.165	3.427	-2.816	10.743	-9.220

(*) Los datos anteriores a mayo 2005 (fecha de entrada en funcionamiento del SISPE) son reconstruidos.

2008* Los datos se han calculado adaptándolos, mediante estimación, a los sectores de actividad CNAE-09

AGOSTO 2013

EVOLUCIÓN MENSUAL DEL PARO REGISTRADO

	AÑO 2012			AÑO 2013		
	TOTAL	% DE VARIACIÓN		TOTAL	% DE VARIACIÓN	
		MENSUAL	ANUAL		MENSUAL	ANUAL
ENERO	4.599.829	4,01	8,72	4.980.778	2,72	8,28
FEBRERO	4.712.098	2,44	9,60	5.040.222	1,19	6,96
MARZO	4.750.867	0,82	9,63	5.035.243	-0,10	5,99
ABRIL	4.744.235	-0,14	11,12	4.989.193	-0,91	5,16
MAYO	4.714.122	-0,63	12,52	4.890.928	-1,97	3,75
JUNIO	4.615.269	-2,10	11,97	4.763.680	-2,60	3,22
JULIO	4.587.455	-0,60	12,44	4.698.814	-1,36	2,43
AGOSTO	4.625.634	0,83	11,98	4.698.783	-0,00	1,58
SEPTIEMBRE	4.705.279	1,72	11,32			
OCTUBRE	4.833.521	2,73	10,84			
NOVIEMBRE	4.907.817	1,54	11,02			
DICIEMBRE	4.848.723	-1,20	9,64			

EVOLUCIÓN MENSUAL DEL PARO REGISTRADO (SERIES)*

AGOSTO	TOTAL	VARIACIONES			
		MENSUAL		ANUAL	
		ABSOLUTA	RELATIVA	ABSOLUTA	RELATIVA
2002	1.983.982	22.130	1,13	105.469	5,61
2003	2.016.674	20.710	1,04	32.692	1,65
2004	2.049.638	35.420	1,76	32.964	1,63
2005	2.019.110	29.693	1,49	-30.528	-1,49
2006	1.983.677	28.693	1,47	-35.433	-1,75
2007	2.028.296	57.958	2,94	44.619	2,25
2008	2.530.001	103.085	4,25	501.705	24,74
2009	3.629.080	84.985	2,40	1.099.079	43,44
2010	3.969.661	61.083	1,56	340.581	9,38
2011	4.130.927	51.185	1,25	161.266	4,06
2012	4.625.634	38.179	0,83	494.707	11,98
2013	4.698.783	-31	-0,00	73.149	1,58

(*) Los datos anteriores a mayo 2005 (fecha de entrada en funcionamiento del SISPE) son reconstruidos.

PARO REGISTRADO SEGÚN SEXO Y EDAD. SERIES

	TOTAL	HOMBRES	MUJERES	MENORES DE 25 AÑOS			RESTO EDADES		
				TOTAL	HOMBRES	MUJERES	TOTAL	HOMBRES	MUJERES
AÑO 2009									
ENERO	3.327.801	1.673.235	1.654.566	414.841	244.871	169.970	2.912.960	1.428.364	1.484.596
FEBRERO	3.481.859	1.755.969	1.725.890	442.503	259.578	182.925	3.039.356	1.496.391	1.542.965
MARZO	3.605.402	1.821.150	1.784.252	463.340	270.642	192.698	3.142.062	1.550.508	1.591.554
ABRIL	3.644.880	1.843.806	1.801.074	461.331	269.139	192.192	3.183.549	1.574.667	1.608.882
MAYO	3.620.139	1.821.607	1.798.532	447.425	260.543	186.882	3.172.714	1.561.064	1.611.650
JUNIO	3.564.889	1.783.180	1.781.709	421.403	246.764	174.639	3.143.486	1.536.416	1.607.070
JULIO	3.544.095	1.769.542	1.774.553	409.573	237.511	172.062	3.134.522	1.532.031	1.602.491
AGOSTO	3.629.080	1.817.405	1.811.675	413.798	237.506	176.292	3.215.282	1.579.899	1.635.383
SEPTIEMBRE	3.709.447	1.851.361	1.858.086	444.606	251.950	192.656	3.264.841	1.599.411	1.665.430
OCTUBRE	3.808.353	1.904.527	1.903.826	461.474	260.868	200.606	3.346.879	1.643.659	1.703.220
NOVIEMBRE	3.868.946	1.940.401	1.928.545	464.339	263.429	200.910	3.404.607	1.676.972	1.727.635
DICIEMBRE	3.923.603	2.012.536	1.911.067	446.769	257.982	188.787	3.476.834	1.754.554	1.722.280
AÑO 2010									
ENERO	4.048.493	2.060.207	1.988.286	456.386	261.648	194.738	3.592.107	1.798.559	1.793.548
FEBRERO	4.130.625	2.100.664	2.029.961	474.683	270.709	203.974	3.655.942	1.829.955	1.825.987
MARZO	4.166.613	2.113.565	2.053.048	483.040	273.811	209.229	3.683.573	1.839.754	1.843.819
ABRIL	4.142.425	2.088.045	2.054.380	476.794	268.881	207.913	3.665.631	1.819.164	1.846.467
MAYO	4.066.202	2.037.192	2.029.010	461.422	259.230	202.192	3.604.780	1.777.962	1.826.818
JUNIO	3.982.368	1.978.301	2.004.067	435.217	245.236	189.981	3.547.151	1.733.065	1.814.086
JULIO	3.908.578	1.935.278	1.973.300	419.241	234.122	185.119	3.489.337	1.701.156	1.788.181
AGOSTO	3.969.661	1.970.343	1.999.318	421.590	233.809	187.781	3.548.071	1.736.534	1.811.537
SEPTIEMBRE	4.017.763	1.984.933	2.032.830	446.624	245.385	201.239	3.571.139	1.739.548	1.831.591
OCTUBRE	4.085.976	2.016.471	2.069.505	459.245	251.282	207.963	3.626.731	1.765.189	1.861.542
NOVIEMBRE	4.110.294	2.027.565	2.082.729	461.409	253.012	208.397	3.648.885	1.774.553	1.874.332
DICIEMBRE	4.100.073	2.053.188	2.046.885	433.774	240.459	193.315	3.666.299	1.812.729	1.853.570
AÑO 2011									
ENERO	4.231.003	2.105.239	2.125.764	447.866	247.331	200.535	3.783.137	1.857.908	1.925.229
FEBRERO	4.299.263	2.134.612	2.164.651	470.421	258.868	211.553	3.828.842	1.875.744	1.953.098
MARZO	4.333.669	2.150.248	2.183.421	483.251	265.810	217.441	3.850.418	1.884.438	1.965.980
ABRIL	4.269.360	2.120.471	2.148.889	467.833	257.128	210.705	3.801.527	1.863.343	1.938.184
MAYO	4.189.659	2.064.581	2.125.078	450.937	246.255	204.682	3.738.722	1.818.326	1.920.396
JUNIO	4.121.801	2.023.077	2.098.724	426.628	234.351	192.277	3.695.173	1.788.726	1.906.447
JULIO	4.079.742	2.002.522	2.077.220	418.898	228.374	190.524	3.660.844	1.774.148	1.886.696
AGOSTO	4.130.927	2.029.601	2.101.326	417.510	225.021	192.489	3.713.417	1.804.580	1.908.837
SEPTIEMBRE	4.226.744	2.071.510	2.155.234	456.546	243.520	213.026	3.770.198	1.827.990	1.942.208
OCTUBRE	4.360.926	2.147.953	2.212.973	476.748	255.154	221.594	3.884.178	1.892.799	1.991.379
NOVIEMBRE	4.420.462	2.179.563	2.240.899	486.203	260.972	225.231	3.934.259	1.918.591	2.015.668
DICIEMBRE	4.422.359	2.209.738	2.212.621	460.561	248.928	211.633	3.961.798	1.960.810	2.000.988
AÑO 2012									
ENERO	4.599.829	2.288.393	2.311.436	476.957	256.919	220.038	4.122.872	2.031.474	2.091.398
FEBRERO	4.712.098	2.353.264	2.358.834	501.842	270.469	231.373	4.210.256	2.082.795	2.127.461
MARZO	4.750.867	2.371.782	2.379.085	508.879	273.898	234.981	4.241.988	2.097.884	2.144.104
ABRIL	4.744.235	2.364.767	2.379.468	500.758	268.901	231.857	4.243.477	2.095.866	2.147.611
MAYO	4.714.122	2.337.116	2.377.006	490.329	261.654	228.675	4.223.793	2.075.462	2.148.331
JUNIO	4.615.269	2.284.271	2.330.998	452.991	245.037	207.954	4.162.278	2.039.234	2.123.044
JULIO	4.587.455	2.268.949	2.318.506	440.380	236.496	203.884	4.147.075	2.032.453	2.114.622
AGOSTO	4.625.634	2.291.543	2.334.091	436.320	231.606	204.714	4.189.314	2.059.937	2.129.377
SEPTIEMBRE	4.705.279	2.323.688	2.381.591	466.783	245.924	220.859	4.238.496	2.077.764	2.160.732
OCTUBRE	4.833.521	2.392.696	2.440.825	487.387	256.959	230.428	4.346.134	2.135.737	2.210.397
NOVIEMBRE	4.907.817	2.416.228	2.491.589	486.373	256.210	230.163	4.421.444	2.160.018	2.261.426
DICIEMBRE	4.848.723	2.407.907	2.440.816	456.635	241.810	214.825	4.392.088	2.166.097	2.225.991
AÑO 2013									
ENERO	4.980.778	2.472.830	2.507.948	463.840	245.850	217.990	4.516.938	2.226.980	2.289.958
FEBRERO	5.040.222	2.503.626	2.536.596	479.866	254.399	225.467	4.560.356	2.249.227	2.311.129
MARZO	5.035.243	2.506.091	2.529.152	479.712	254.991	224.721	4.555.531	2.251.100	2.304.431
ABRIL	4.989.193	2.466.643	2.522.550	474.747	250.821	223.926	4.514.446	2.215.822	2.298.624
MAYO	4.890.928	2.405.493	2.485.435	458.012	241.238	216.774	4.432.916	2.164.255	2.268.661
JUNIO	4.763.680	2.332.609	2.431.071	424.051	226.400	197.651	4.339.629	2.106.209	2.233.420
JULIO	4.698.814	2.287.664	2.411.150	415.562	219.774	195.788	4.283.252	2.067.890	2.215.362
AGOSTO	4.698.783	2.288.893	2.409.890	406.363	212.439	193.924	4.292.420	2.076.454	2.215.966
SEPTIEMBRE									
OCTUBRE									
NOVIEMBRE									
DICIEMBRE									

VARIACIÓN ANUAL DEL PARO REGISTRADO SEGÚN SEXO Y EDAD. SERIES

	TOTAL	HOMBRES	MUJERES	MENORES DE 25 AÑOS			RESTO EDADES		
				TOTAL	HOMBRES	MUJERES	TOTAL	HOMBRES	MUJERES
AÑO 2009									
ENERO	47,12	78,84	24,75	58,03	82,66	32,33	45,69	78,20	23,93
FEBRERO	50,38	82,11	27,74	63,09	86,88	38,14	48,70	81,31	26,61
MARZO	56,69	88,04	33,90	71,44	92,71	48,43	54,73	87,25	32,34
ABRIL	55,86	84,99	34,23	66,48	84,22	46,69	54,44	85,12	32,88
MAYO	53,81	78,63	34,84	61,09	74,81	45,21	52,84	79,29	33,73
JUNIO	49,13	69,60	33,06	50,19	59,49	38,75	48,99	71,34	32,47
JULIO	46,03	62,93	32,35	47,34	52,54	40,72	45,86	64,66	31,51
AGOSTO	43,44	56,38	32,45	42,92	44,41	40,96	43,51	58,35	31,59
SEPTIEMBRE	41,29	51,91	32,09	39,09	38,29	40,16	41,60	54,30	31,22
OCTUBRE	35,14	42,57	28,45	28,63	27,63	29,96	36,09	45,27	28,27
NOVIEMBRE	29,43	34,03	25,11	20,55	18,58	23,23	30,74	36,83	25,33
DICIEMBRE	25,40	27,66	23,10	16,00	12,68	20,88	26,71	30,21	23,34
AÑO 2010									
ENERO	21,66	23,13	20,17	10,01	6,85	14,57	23,31	25,92	20,81
FEBRERO	18,63	19,63	17,62	7,27	4,29	11,51	20,29	22,29	18,34
MARZO	15,57	16,06	15,06	4,25	1,17	8,58	17,23	18,65	15,85
ABRIL	13,65	13,25	14,06	3,35	-0,10	8,18	15,14	15,53	14,77
MAYO	12,32	11,83	12,81	3,13	-0,50	8,19	13,62	13,89	13,35
JUNIO	11,71	10,94	12,48	3,28	-0,62	8,78	12,84	12,80	12,88
JULIO	10,28	9,37	11,20	2,36	-1,43	7,59	11,32	11,04	11,59
AGOSTO	9,38	8,42	10,36	1,88	-1,56	6,52	10,35	9,91	10,77
SEPTIEMBRE	8,31	7,21	9,40	0,45	-2,61	4,46	9,38	8,76	9,98
OCTUBRE	7,29	5,88	8,70	-0,48	-3,67	3,67	8,36	7,39	9,30
NOVIEMBRE	6,24	4,49	7,99	-0,63	-3,95	3,73	7,17	5,82	8,49
DICIEMBRE	4,50	2,02	7,11	-2,91	-6,79	2,40	5,45	3,32	7,62
AÑO 2011									
ENERO	4,51	2,19	6,91	-1,87	-5,47	2,98	5,32	3,30	7,34
FEBRERO	4,08	1,62	6,64	-0,90	-4,37	3,72	4,73	2,50	6,96
MARZO	4,01	1,74	6,35	0,04	-2,92	3,92	4,53	2,43	6,63
ABRIL	3,06	1,55	4,60	-1,88	-4,37	1,34	3,71	2,43	4,97
MAYO	3,04	1,34	4,73	-2,27	-5,01	1,23	3,72	2,27	5,12
JUNIO	3,50	2,26	4,72	-1,97	-4,44	1,21	4,17	3,21	5,09
JULIO	4,38	3,47	5,27	-0,08	-2,46	2,92	4,92	4,29	5,51
AGOSTO	4,06	3,01	5,10	-0,97	-3,76	2,51	4,66	3,92	5,37
SEPTIEMBRE	5,20	4,36	6,02	2,22	-0,76	5,86	5,57	5,08	6,04
OCTUBRE	6,73	6,52	6,93	3,81	1,54	6,55	7,10	7,23	6,97
NOVIEMBRE	7,55	7,50	7,59	5,37	3,15	8,08	7,82	8,12	7,54
DICIEMBRE	7,86	7,62	8,10	6,18	3,52	9,48	8,06	8,17	7,95
AÑO 2012									
ENERO	8,72	8,70	8,73	6,50	3,88	9,73	8,98	9,34	8,63
FEBRERO	9,60	10,24	8,97	6,68	4,48	9,37	9,96	11,04	8,93
MARZO	9,63	10,30	8,96	5,30	3,04	8,07	10,17	11,33	9,06
ABRIL	11,12	11,52	10,73	7,04	4,58	10,04	11,63	12,48	10,81
MAYO	12,52	13,20	11,86	8,74	6,25	11,72	12,97	14,14	11,87
JUNIO	11,97	12,91	11,07	6,18	4,56	8,15	12,64	14,00	11,36
JULIO	12,44	13,30	11,62	5,13	3,56	7,01	13,28	14,56	12,08
AGOSTO	11,98	12,91	11,08	4,51	2,93	6,35	12,82	14,15	11,55
SEPTIEMBRE	11,32	12,17	10,50	2,24	0,99	3,68	12,42	13,66	11,25
OCTUBRE	10,84	11,39	10,30	2,23	0,71	3,99	11,89	12,83	11,00
NOVIEMBRE	11,02	10,86	11,19	0,03	-1,82	2,19	12,38	12,58	12,19
DICIEMBRE	9,64	8,97	10,31	-0,85	-2,86	1,51	10,86	10,47	11,24
AÑO 2013									
ENERO	8,28	8,06	8,50	-2,75	-4,31	-0,93	9,56	9,62	9,49
FEBRERO	6,96	6,39	7,54	-4,38	-5,94	-2,55	8,32	7,99	8,63
MARZO	5,99	5,66	6,31	-5,73	-6,90	-4,37	7,39	7,30	7,48
ABRIL	5,16	4,31	6,01	-5,19	-6,72	-3,42	6,39	5,72	7,03
MAYO	3,75	2,93	4,56	-6,59	-7,80	-5,20	4,95	4,28	5,60
JUNIO	3,22	2,12	4,29	-6,39	-7,61	-4,95	4,26	3,28	5,20
JULIO	2,43	0,82	4,00	-5,64	-7,07	-3,97	3,28	1,74	4,76
AGOSTO	1,58	-0,12	3,25	-6,87	-8,28	-5,27	2,46	0,80	4,07
SEPTIEMBRE									
OCTUBRE									
NOVIEMBRE									
DICIEMBRE									

PARO REGISTRADO SEGÚN SECTOR DE ACTIVIDAD ECONÓMICA Y PORCENTAJE DE VARIACIÓN MENSUAL. SERIES

	TOTAL		AGRICULTURA		INDUSTRIA		CONSTRUCCIÓN		SERVICIOS		SIN EMP.ANTERIOR	
	ABSOLUTO	%	ABSOLUTO	%	ABSOLUTO	%	ABSOLUTO	%	ABSOLUTO	%	ABSOLUTO	%
AÑO 2009												
ENERO	3.327.801	6,35	80.703	-20,36	442.682	10,71	678.141	14,80	1.936.296	9,02	189.979	-27,20
FEBRERO	3.481.859	4,63	86.031	6,60	468.573	5,85	706.734	4,22	2.017.144	4,18	203.377	7,05
MARZO	3.605.402	3,55	93.715	8,93	488.895	4,34	723.347	2,35	2.075.035	2,87	224.410	10,34
ABRIL	3.644.880	1,09	95.372	1,77	497.672	1,80	728.526	0,72	2.086.939	0,57	236.371	5,33
MAYO	3.620.139	-0,68	92.920	-2,57	494.991	-0,54	712.621	-2,18	2.073.610	-0,64	245.997	4,07
JUNIO	3.564.889	-1,53	94.451	1,65	484.357	-2,15	696.254	-2,30	2.041.758	-1,54	248.069	0,84
JULIO	3.544.095	-0,58	95.101	0,69	477.446	-1,43	688.962	-1,05	2.027.873	-0,68	254.713	2,68
AGOSTO	3.629.080	2,40	95.018	-0,09	488.917	2,40	709.362	2,96	2.075.678	2,36	260.105	2,12
SEPTIEMBRE	3.709.447	2,21	95.378	0,38	488.280	-0,13	708.078	-0,18	2.140.158	3,11	277.553	6,71
OCTUBRE	3.808.353	2,67	107.277	12,48	494.085	1,19	716.880	1,24	2.202.605	2,92	287.506	3,59
NOVIEMBRE	3.868.946	1,59	110.067	2,60	497.325	0,66	724.788	1,38	2.240.863	1,74	293.903	2,22
DICIEMBRE	3.923.603	1,41	106.133	-3,57	508.802	2,31	781.724	7,56	2.241.065	0,01	285.879	-2,73
AÑO 2010												
ENERO	4.048.493	3,18	106.699	0,53	517.675	1,74	788.760	0,90	2.343.195	4,56	292.164	2,20
FEBRERO	4.130.625	2,03	113.570	6,44	522.791	0,99	798.675	1,26	2.388.615	1,94	306.974	5,07
MARZO	4.166.613	0,87	120.679	6,26	525.886	0,59	797.572	-0,14	2.398.741	0,42	323.735	5,46
ABRIL	4.142.425	-0,58	124.699	3,33	519.840	-1,15	782.037	-1,95	2.385.001	-0,57	330.848	2,20
MAYO	4.066.202	-1,84	123.171	-1,23	508.275	-2,22	761.464	-2,63	2.338.621	-1,94	334.671	1,16
JUNIO	3.982.368	-2,06	123.345	0,14	492.873	-3,03	740.211	-2,79	2.290.353	-2,06	335.586	0,27
JULIO	3.908.578	-1,85	122.278	-0,87	479.856	-2,64	723.689	-2,23	2.245.857	-1,94	336.898	0,39
AGOSTO	3.969.661	1,56	120.950	-1,09	489.046	1,92	737.295	1,88	2.283.950	1,70	338.420	0,45
SEPTIEMBRE	4.017.763	1,21	117.398	-2,94	484.747	-0,88	727.557	-1,32	2.337.535	2,35	350.526	3,58
OCTUBRE	4.085.976	1,70	131.259	11,81	487.185	0,50	724.860	-0,37	2.386.591	2,10	356.081	1,58
NOVIEMBRE	4.110.294	0,60	133.696	1,86	485.441	-0,36	724.091	-0,11	2.402.348	0,66	364.718	2,43
DICIEMBRE	4.100.073	-0,25	126.829	-5,14	491.638	1,28	753.067	4,00	2.371.939	-1,27	356.600	-2,23
AÑO 2011												
ENERO	4.231.003	3,19	129.119	1,81	499.904	1,68	758.342	0,70	2.477.019	4,43	366.619	2,81
FEBRERO	4.299.263	1,61	137.733	6,67	503.463	0,71	760.892	0,34	2.516.588	1,60	380.587	3,81
MARZO	4.333.669	0,80	143.431	4,14	505.173	0,34	762.528	0,22	2.531.424	0,59	391.113	2,77
ABRIL	4.269.360	-1,48	141.162	-1,58	501.080	-0,81	759.915	-0,34	2.482.420	-1,94	384.783	-1,62
MAYO	4.189.659	-1,87	136.103	-3,58	490.417	-2,13	738.993	-2,75	2.447.807	-1,39	376.339	-2,19
JUNIO	4.121.801	-1,62	140.228	3,03	479.525	-2,22	727.844	-1,51	2.407.407	-1,65	366.797	-2,54
JULIO	4.079.742	-1,02	141.209	0,70	471.278	-1,72	722.230	-0,77	2.378.475	-1,20	366.550	-0,07
AGOSTO	4.130.927	1,25	138.742	-1,75	480.699	2,00	732.622	1,44	2.416.182	1,59	362.682	-1,06
SEPTIEMBRE	4.226.744	2,32	137.392	-0,97	484.475	0,79	732.437	-0,03	2.490.772	3,09	381.668	5,23
OCTUBRE	4.360.926	3,17	154.168	12,21	497.047	2,59	746.381	1,90	2.576.206	3,43	387.124	1,43
NOVIEMBRE	4.420.462	1,37	151.597	-1,67	500.436	0,68	752.150	0,77	2.624.994	1,89	391.285	1,07
DICIEMBRE	4.422.359	0,04	145.961	-3,72	509.470	1,81	775.928	3,16	2.612.529	-0,47	378.471	-3,27
AÑO 2012												
ENERO	4.599.829	4,01	152.243	4,30	524.575	2,96	792.275	2,11	2.745.110	5,07	385.626	1,89
FEBRERO	4.712.098	2,44	163.462	7,37	534.844	1,96	807.931	1,98	2.804.340	2,16	401.521	4,12
MARZO	4.750.867	0,82	168.344	2,99	539.832	0,93	810.375	0,30	2.819.402	0,54	412.914	2,84
ABRIL	4.744.235	-0,14	167.103	-0,74	541.660	0,34	808.987	-0,17	2.811.098	-0,29	415.387	0,60
MAYO	4.714.122	-0,63	160.200	-4,13	538.339	-0,61	796.569	-1,54	2.805.203	-0,21	413.811	-0,38
JUNIO	4.615.269	-2,10	161.382	0,74	528.369	-1,85	779.445	-2,15	2.752.549	-1,88	393.524	-4,90
JULIO	4.587.455	-0,60	164.755	2,09	520.921	-1,41	764.653	-1,90	2.754.050	0,05	383.076	-2,65
AGOSTO	4.625.634	0,83	163.423	-0,81	527.669	1,30	767.135	0,32	2.796.441	1,54	370.966	-3,16
SEPTIEMBRE	4.705.279	1,72	160.790	-1,61	526.703	-0,18	757.448	-1,26	2.882.154	3,07	378.184	1,95
OCTUBRE	4.833.521	2,73	185.191	15,18	535.591	1,69	753.778	-0,48	2.979.764	3,39	379.197	0,27
NOVIEMBRE	4.907.817	1,54	190.968	3,12	540.261	0,87	751.507	-0,30	3.042.930	2,12	382.151	0,78
DICIEMBRE	4.848.723	-1,20	187.876	-1,62	543.055	0,52	755.832	0,58	2.993.492	-1,62	368.468	-3,58
AÑO 2013												
ENERO	4.980.778	2,72	203.179	8,15	550.818	1,43	759.309	0,46	3.102.474	3,64	364.998	-0,94
FEBRERO	5.040.222	1,19	211.166	3,93	552.399	0,29	760.686	0,18	3.142.262	1,28	373.709	2,39
MARZO	5.035.243	-0,10	214.497	1,58	554.037	0,30	761.458	0,10	3.126.440	-0,50	378.811	1,37
ABRIL	4.989.193	-0,91	206.467	-3,74	549.333	-0,85	742.759	-2,46	3.108.033	-0,59	382.601	1,00
MAYO	4.890.928	-1,97	197.062	-4,56	540.482	-1,61	724.122	-2,51	3.046.697	-1,97	382.565	-0,01
JUNIO	4.763.680	-2,60	198.532	0,75	527.077	-2,48	705.606	-2,56	2.956.548	-2,96	375.917	-1,74
JULIO	4.698.814	-1,36	197.469	-0,54	515.844	-2,13	688.296	-2,45	2.918.934	-1,27	378.271	0,63
AGOSTO	4.698.783	-0,00	195.304	-1,10	519.271	0,66	685.480	-0,41	2.929.677	0,37	369.051	-2,44
SEPTIEMBRE												
OCTUBRE												
NOVIEMBRE												
DICIEMBRE												

PARO REGISTRADO. VARIACIÓN INTERANUAL SEGÚN SECTOR DE ACTIVIDAD ECONÓMICA. SERIES

	TOTAL		AGRICULTURA		INDUSTRIA		CONSTRUCCIÓN		SERVICIOS		SIN EMP.ANTERIOR	
	ABSOLUTO	%	ABSOLUTO	%	ABSOLUTO	%	ABSOLUTO	%	ABSOLUTO	%	ABSOLUTO	%
AÑO 2009												
ENERO	1.065.876	47,12	23.651	41,46	143.189	47,81	337.123	98,86	543.658	39,04	18.255	10,63
FEBRERO	1.166.529	50,38	20.554	31,39	167.559	55,66	352.111	99,29	600.504	42,39	25.801	14,53
MARZO	1.304.427	56,69	36.648	64,22	186.615	61,74	357.303	97,61	680.565	48,80	43.296	23,91
ABRIL	1.306.363	55,86	36.894	63,09	190.599	62,07	345.035	89,97	674.843	47,79	58.992	33,26
MAYO	1.266.564	53,81	34.644	59,45	185.300	59,83	313.318	78,47	665.059	47,22	68.243	38,39
JUNIO	1.174.465	49,13	33.135	54,04	172.523	55,33	275.085	65,31	628.484	44,47	65.238	35,68
JULIO	1.117.179	46,03	33.048	53,26	160.531	50,65	246.694	55,78	601.918	42,21	74.988	41,72
AGOSTO	1.099.079	43,44	31.973	50,71	155.674	46,71	226.365	46,87	602.911	40,94	82.156	46,17
SEPTIEMBRE	1.084.079	41,29	31.038	48,24	147.622	43,33	208.807	41,82	610.060	39,87	86.552	45,31
OCTUBRE	990.327	35,14	35.458	49,37	132.448	36,62	177.227	32,84	557.911	33,92	87.283	43,59
NOVIEMBRE	879.678	29,43	33.842	44,40	112.230	29,14	143.031	24,50	497.694	28,55	92.881	46,20
DICIEMBRE	794.639	25,40	30.122	39,63	95.377	23,07	124.288	18,90	450.789	25,18	94.063	49,04
AÑO 2010												
ENERO	720.692	21,66	25.996	32,21	74.993	16,94	110.619	16,31	406.899	21,01	102.185	53,79
FEBRERO	648.766	18,63	27.539	32,01	54.218	11,57	91.941	13,01	371.471	18,42	103.597	50,94
MARZO	561.211	15,57	26.964	28,77	36.991	7,57	74.225	10,26	323.706	15,60	99.325	44,26
ABRIL	497.545	13,65	29.327	30,75	22.168	4,45	53.511	7,35	298.062	14,28	94.477	39,97
MAYO	446.063	12,32	30.251	32,56	13.284	2,68	48.843	6,85	265.011	12,78	88.674	36,05
JUNIO	417.479	11,71	28.894	30,59	8.516	1,76	43.957	6,31	248.595	12,18	87.517	35,28
JULIO	364.483	10,28	27.177	28,58	2.410	0,50	34.727	5,04	217.984	10,75	82.185	32,27
AGOSTO	340.581	9,38	25.932	27,29	129	0,03	27.933	3,94	208.272	10,03	78.315	30,11
SEPTIEMBRE	308.316	8,31	22.020	23,09	-3.533	-0,72	19.479	2,75	197.377	9,22	72.973	26,29
OCTUBRE	277.623	7,29	23.982	22,36	-6.900	-1,40	7.980	1,11	183.986	8,35	68.575	23,85
NOVIEMBRE	241.348	6,24	23.629	21,47	-11.884	-2,39	-2.697	-0,37	161.485	7,21	70.815	24,09
DICIEMBRE	176.470	4,50	20.696	19,50	-17.164	-3,37	-28.657	-3,67	130.874	5,84	70.721	24,74
AÑO 2011												
ENERO	182.510	4,51	22.420	21,01	-17.771	-3,43	-30.418	-3,86	133.824	5,71	74.455	25,48
FEBRERO	168.638	4,08	24.163	21,28	-19.328	-3,70	-37.783	-4,73	127.973	5,36	73.613	23,98
MARZO	167.056	4,01	22.752	18,85	-20.713	-3,94	-35.044	-4,39	132.683	5,53	67.378	20,81
ABRIL	126.935	3,06	16.463	13,20	-18.760	-3,61	-22.122	-2,83	97.419	4,08	53.935	16,30
MAYO	123.457	3,04	12.932	10,50	-17.858	-3,51	-22.471	-2,95	109.186	4,67	41.668	12,45
JUNIO	139.433	3,50	16.883	13,69	-13.348	-2,71	-12.367	-1,67	117.054	5,11	31.211	9,30
JULIO	171.164	4,38	18.931	15,48	-8.578	-1,79	-1.459	-0,20	132.618	5,91	29.652	8,80
AGOSTO	161.266	4,06	17.792	14,71	-8.347	-1,71	-4.673	-0,63	132.232	5,79	24.262	7,17
SEPTIEMBRE	208.981	5,20	19.994	17,03	-272	-0,06	4.880	0,67	153.237	6,56	31.142	8,88
OCTUBRE	274.950	6,73	22.909	17,45	9.862	2,02	21.521	2,97	189.615	7,95	31.043	8,72
NOVIEMBRE	310.168	7,55	17.901	13,39	14.995	3,09	28.059	3,88	222.646	9,27	26.567	7,28
DICIEMBRE	322.286	7,86	19.132	15,08	17.832	3,63	22.861	3,04	240.590	10,14	21.871	6,13
AÑO 2012												
ENERO	368.826	8,72	23.124	17,91	24.671	4,94	33.933	4,47	268.091	10,82	19.007	5,18
FEBRERO	412.835	9,60	25.729	18,68	31.381	6,23	47.039	6,18	287.752	11,43	20.934	5,50
MARZO	417.198	9,63	24.913	17,37	34.659	6,86	47.847	6,27	287.978	11,38	21.801	5,57
ABRIL	474.875	11,12	25.941	18,38	40.580	8,10	49.072	6,46	328.678	13,24	30.604	7,95
MAYO	524.463	12,52	24.097	17,70	47.922	9,77	57.576	7,79	357.396	14,60	37.472	9,96
JUNIO	493.468	11,97	21.154	15,09	48.844	10,19	51.601	7,09	345.142	14,34	26.727	7,29
JULIO	507.713	12,44	23.546	16,67	49.643	10,53	42.423	5,87	375.575	15,79	16.526	4,51
AGOSTO	494.707	11,98	24.681	17,79	46.970	9,77	34.513	4,71	380.259	15,74	8.284	2,28
SEPTIEMBRE	478.535	11,32	23.398	17,03	42.228	8,72	25.011	3,41	391.382	15,71	-3.484	-0,91
OCTUBRE	472.595	10,84	31.023	20,12	38.544	7,75	7.397	0,99	403.558	15,66	-7.927	-2,05
NOVIEMBRE	487.355	11,02	39.371	25,97	39.825	7,96	-643	-0,09	417.936	15,92	-9.134	-2,33
DICIEMBRE	426.364	9,64	41.915	28,72	33.585	6,59	-20.096	-2,59	380.963	14,58	-10.003	-2,64
AÑO 2013												
ENERO	380.949	8,28	50.936	33,46	26.243	5,00	-32.966	-4,16	357.364	13,02	-20.628	-5,35
FEBRERO	328.124	6,96	47.704	29,18	17.555	3,28	-47.245	-5,85	337.922	12,05	-27.812	-6,93
MARZO	284.376	5,99	46.153	27,42	14.205	2,63	-48.917	-6,04	307.038	10,89	-34.103	-8,26
ABRIL	244.958	5,16	39.364	23,56	7.673	1,42	-66.228	-8,19	296.935	10,56	-32.786	-7,89
MAYO	176.806	3,75	36.862	23,01	2.143	0,40	-72.447	-9,09	241.494	8,61	-31.246	-7,55
JUNIO	148.411	3,22	37.150	23,02	-1.292	-0,24	-73.839	-9,47	203.999	7,41	-17.607	-4,47
JULIO	111.359	2,43	32.714	19,86	-5.077	-0,97	-76.357	-9,99	164.884	5,99	-4.805	-1,25
AGOSTO	73.149	1,58	31.881	19,51	-8.398	-1,59	-81.655	-10,64	133.236	4,76	-1.915	-0,52
SEPTIEMBRE												
OCTUBRE												
NOVIEMBRE												
DICIEMBRE												

EVOLUCIÓN DEL PARO REGISTRADO POR SECTORES

2009 - 2013

AGRICULTURA



Gráfico 2009 adecuado a CNAE 2009

EVOLUCIÓN DEL PARO REGISTRADO POR SECTORES

2009 - 2013

INDUSTRIA

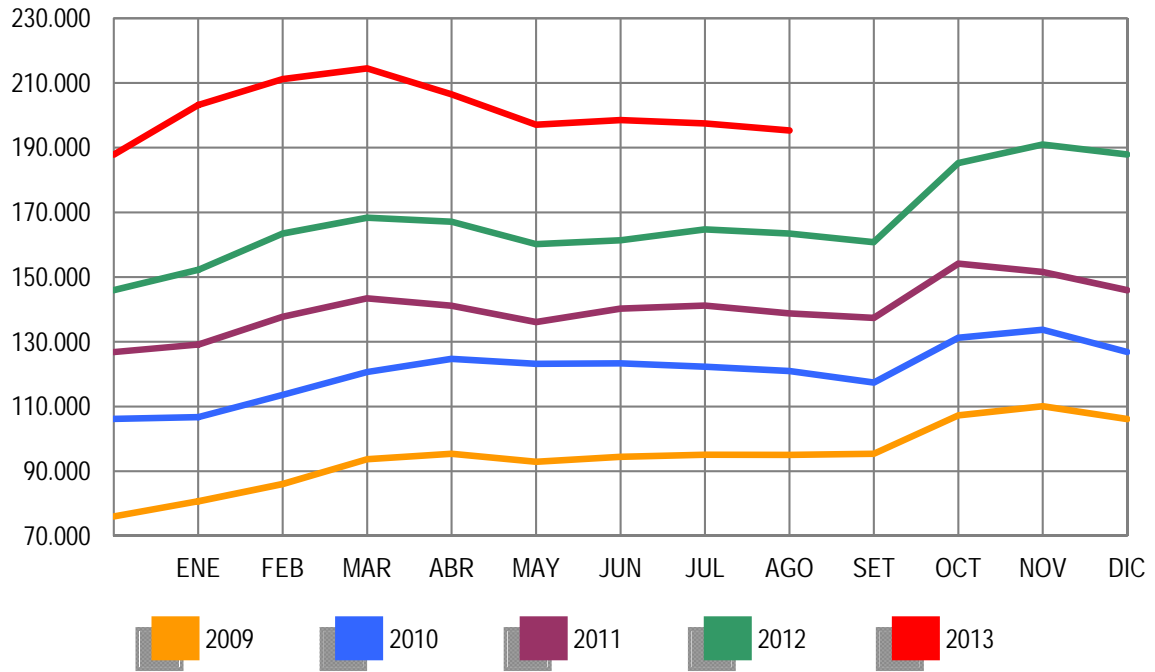

Gráfico 2009 adecuado a CNAE 2009

EVOLUCIÓN DEL PARO REGISTRADO POR SECTORES

2009 - 2013

CONSTRUCCIÓN

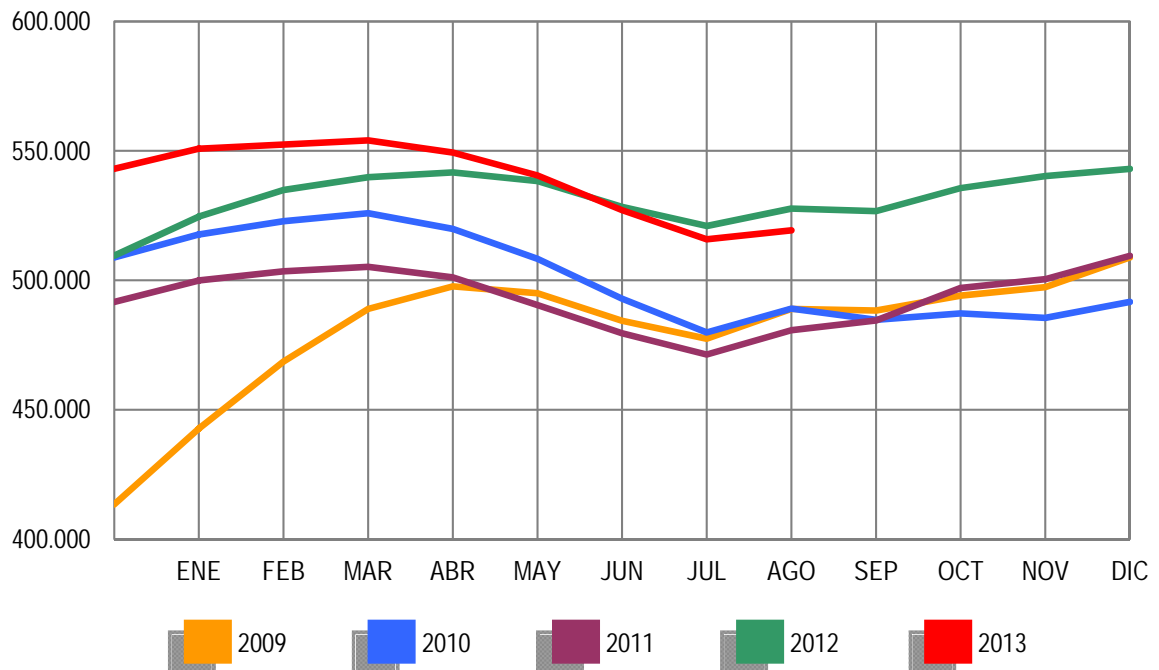

Gráfico 2009 adecuado a CNAE 2009

EVOLUCIÓN DEL PARO REGISTRADO POR SECTORES

2009 - 2013

SERVICIOS

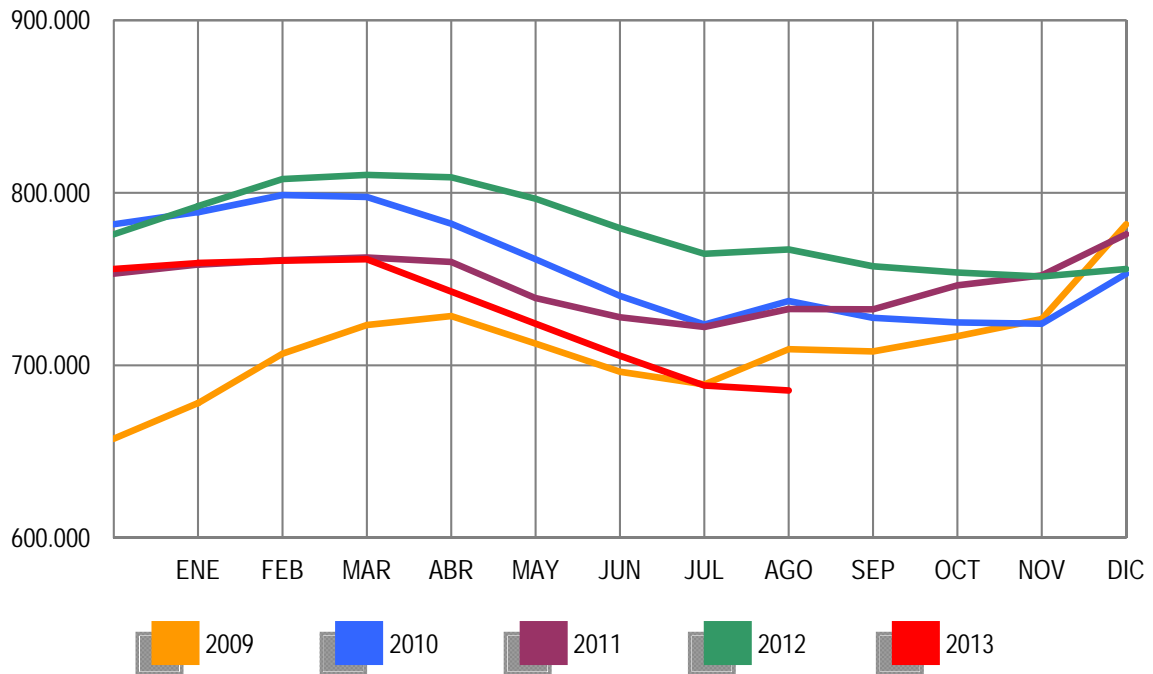

Gráfico 2009 adecuado a CNAE 2009

EVOLUCIÓN DEL PARO REGISTRADO POR SECTORES

2009 - 2013

COLECTIVO SIN EMPLEO ANTERIOR

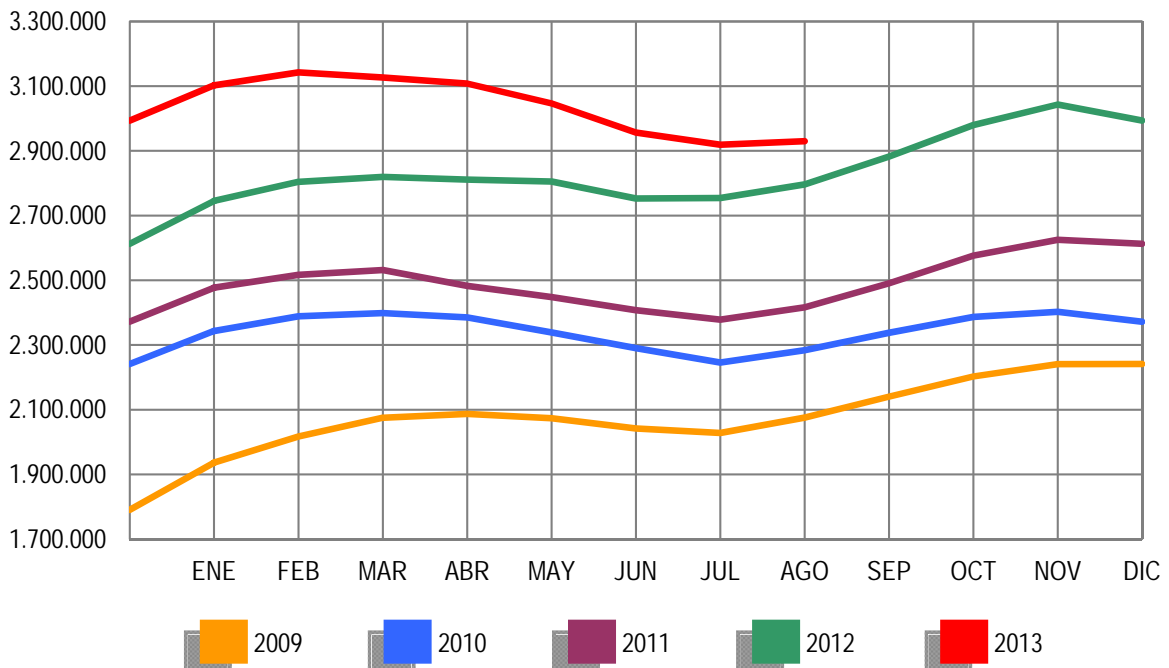

Gráfico 2009 adecuado a CNAE 2009

AGOSTO 2013

PARO REGISTRADO (EXTRANJEROS) POR SEXO, EDAD Y SECTOR DE ACTIVIDAD ECONÓMICA

	TOTAL	VARIACIÓN				ZONA ORIGEN	
		MENSUAL		ANUAL		PAIS COMUNITARIO	PAIS EXTRACOMUNIT.
		ABSOLUTA	RELATIVA	ABSOLUTA	RELATIVA		
TOTAL	547.469	-11.246	-2,01	-37.695	-6,44	175.902	371.567
SEXO:							
HOMBRES	309.325	-5.501	-1,75	-28.654	-8,48	95.275	214.050
MUJERES	238.144	-5.745	-2,36	-9.041	-3,66	80.627	157.517
MENORES DE 25 AÑOS:							
HOMBRES	18.534	-1.234	-6,24	-3.459	-15,73	4.597	13.937
MUJERES	18.113	-892	-4,69	-2.554	-12,36	4.918	13.195
TOTAL	36.647	-2.126	-5,48	-6.013	-14,10	9.515	27.132
MAYORES DE 25 AÑOS:							
HOMBRES	290.791	-4.267	-1,45	-25.195	-7,97	90.678	200.113
MUJERES	220.031	-4.853	-2,16	-6.487	-2,86	75.709	144.322
TOTAL	510.822	-9.120	-1,75	-31.682	-5,84	166.387	344.435
SECTOR:							
AGRICULTURA	50.374	-636	-1,25	5.042	11,12	16.776	33.598
INDUSTRIA	38.067	-302	-0,79	-4.563	-10,70	14.426	23.641
CONSTRUCCIÓN	102.987	-2.081	-1,98	-22.723	-18,08	33.023	69.964
SERVICIOS	293.285	-5.034	-1,69	-9.984	-3,29	98.146	195.139
SIN EMPLEO ANTERIOR	62.756	-3.193	-4,84	-5.467	-8,01	13.531	49.225

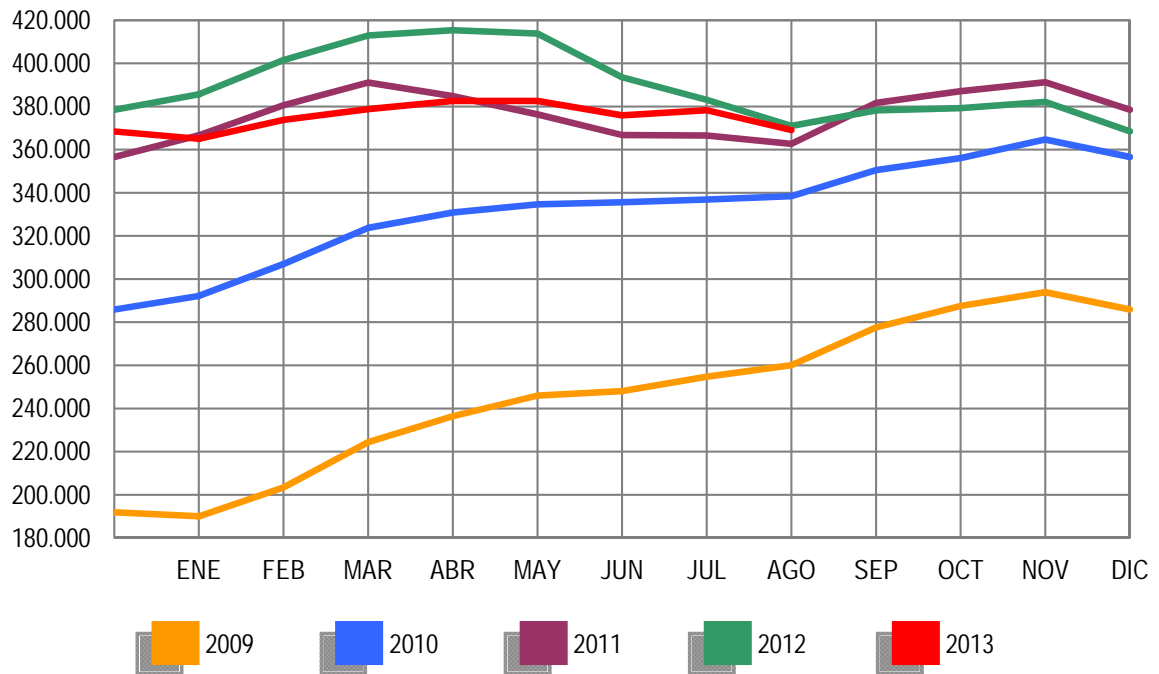
PARO REGISTRADO (EXTRANJEROS) POR COMUNIDADES AUTÓNOMAS

COMUNIDADES AUTÓNOMAS	TOTAL	VARIACIÓN				ZONA ORIGEN	
		MENSUAL		ANUAL		PAIS COMUNITARIO	PAIS EXTRACOMUNIT.
		ABSOLUTA	RELATIVA	ABSOLUTA	RELATIVA		
ANDALUCIA	69.033	-1.774	-2,51	-3.351	-4,63	24.755	44.278
ARAGON	21.852	-149	-0,68	-491	-2,20	9.150	12.702
PRINCIPADO DE ASTURIAS	6.086	-175	-2,80	-317	-4,95	2.284	3.802
ILLES BALEARS	13.272	-216	-1,60	-2.466	-15,67	4.062	9.210
CANARIAS	21.757	-666	-2,97	-2.726	-11,13	7.843	13.914
CANTABRIA	4.363	-106	-2,37	-350	-7,43	1.239	3.124
CASTILLA-LA MANCHA	27.511	-412	-1,48	-2.806	-9,26	13.149	14.362
CASTILLA Y LEON	22.128	-331	-1,47	-1.301	-5,55	10.504	11.624
CATALUÑA	116.062	-3.516	-2,94	-11.371	-8,92	21.252	94.810
COM. VALENCIANA	77.907	-830	-1,05	-4.681	-5,67	31.541	46.366
EXTREMADURA	4.667	38	0,82	197	4,41	1.997	2.670
GALICIA	12.512	-365	-2,83	-764	-5,75	5.104	7.408
COM. DE MADRID	89.054	-1.918	-2,11	-6.679	-6,98	29.823	59.231
REGION DE MURCIA	20.238	-183	-0,90	-1.159	-5,42	3.637	16.601
COM. FORAL DE NAVARRA	8.555	-287	-3,25	-278	-3,15	2.835	5.720
PAIS VASCO	22.678	-214	-0,93	903	4,15	4.856	17.822
LA RIOJA	5.527	-113	-2,00	-362	-6,15	1.807	3.720
CEUTA	1.465	-6	-0,41	-4	-0,27	19	1.446
MELILLA	2.802	-23	-0,81	311	12,48	45	2.757
TOTAL	547.469	-11.246	-2,01	-37.695	-6,44	175.902	371.567

PARO REGISTRADO (EXTRANJEROS) SEGÚN SEXO Y EDAD. SERIES

	TOTAL	HOMBRES	MUJERES	MENORES DE 25 AÑOS			RESTO EDADES		
				TOTAL	HOMBRES	MUJERES	TOTAL	HOMBRES	MUJERES
AÑO 2009									
ENERO	449.505	292.284	157.221	43.687	26.829	16.858	405.818	265.455	140.363
FEBRERO	473.091	305.326	167.765	45.919	27.713	18.206	427.172	277.613	149.559
MARZO	496.778	319.091	177.687	48.977	29.276	19.701	447.801	289.815	157.986
ABRIL	500.017	322.286	177.731	47.523	28.539	18.984	452.494	293.747	158.747
MAYO	492.491	316.070	176.421	45.422	27.155	18.267	447.069	288.915	158.154
JUNIO	485.043	311.209	173.834	43.332	25.925	17.407	441.711	285.284	156.427
JULIO	482.108	310.989	171.119	41.812	25.001	16.811	440.296	285.988	154.308
AGOSTO	488.570	315.972	172.598	41.288	24.622	16.666	447.282	291.350	155.932
SEPTIEMBRE	501.318	318.652	182.666	43.444	25.209	18.235	457.874	293.443	164.431
OCTUBRE	529.227	332.400	196.827	46.655	26.819	19.836	482.572	305.581	176.991
NOVIEMBRE	551.306	343.847	207.459	49.330	28.193	21.137	501.976	315.654	186.322
DICIEMBRE	566.517	359.074	207.443	48.750	28.301	20.449	517.767	330.773	186.994
AÑO 2010									
ENERO	584.453	367.527	216.926	50.500	28.907	21.593	533.953	338.620	195.333
FEBRERO	603.719	376.953	226.766	54.251	30.849	23.402	549.468	346.104	203.364
MARZO	616.320	383.240	233.080	56.876	32.037	24.839	559.444	351.203	208.241
ABRIL	612.919	379.320	233.599	56.102	31.406	24.696	556.817	347.914	208.903
MAYO	596.886	367.640	229.246	53.651	29.934	23.717	543.235	337.706	205.529
JUNIO	583.927	359.129	224.798	51.293	28.568	22.725	532.634	330.561	202.073
JULIO	569.615	351.569	218.046	48.774	27.202	21.572	520.841	324.367	196.474
AGOSTO	568.859	352.030	216.829	47.119	26.300	20.819	521.740	325.730	196.010
SEPTIEMBRE	573.210	348.120	225.090	48.532	26.449	22.083	524.678	321.671	203.007
OCTUBRE	593.066	355.646	237.420	50.897	27.365	23.532	542.169	328.281	213.888
NOVIEMBRE	606.326	358.728	247.598	52.578	27.908	24.670	553.748	330.820	222.928
DICIEMBRE	605.838	361.084	244.754	49.980	26.517	23.463	555.858	334.567	221.291
AÑO 2011									
ENERO	619.276	366.423	252.853	51.185	27.042	24.143	568.091	339.381	228.710
FEBRERO	631.366	372.539	258.827	53.549	28.308	25.241	577.817	344.231	233.586
MARZO	642.893	377.877	265.016	56.533	29.915	26.618	586.360	347.962	238.398
ABRIL	631.177	371.566	259.611	55.095	29.107	25.988	576.082	342.459	233.623
MAYO	613.547	358.252	255.295	52.507	27.339	25.168	561.040	330.913	230.127
JUNIO	602.794	352.062	250.732	50.608	26.450	24.158	552.186	325.612	226.574
JULIO	593.149	348.347	244.802	48.769	25.728	23.041	544.380	322.619	221.761
AGOSTO	584.605	344.057	240.548	46.293	24.317	21.976	538.312	319.740	218.572
SEPTIEMBRE	591.114	342.492	248.622	48.437	25.206	23.231	542.677	317.286	225.391
OCTUBRE	615.765	355.520	260.245	51.091	26.623	24.468	564.674	328.897	235.777
NOVIEMBRE	625.429	356.800	268.629	52.489	27.113	25.376	572.940	329.687	243.253
DICIEMBRE	625.903	359.777	266.126	50.208	25.932	24.276	575.695	333.845	241.850
AÑO 2012									
ENERO	641.028	366.887	274.141	51.241	26.396	24.845	589.787	340.491	249.296
FEBRERO	655.587	376.642	278.945	53.204	27.704	25.500	602.383	348.938	253.445
MARZO	655.249	376.044	279.205	53.673	28.022	25.651	601.576	348.022	253.554
ABRIL	645.064	369.450	275.614	52.227	27.174	25.053	592.837	342.276	250.561
MAYO	626.397	356.163	270.234	50.021	25.789	24.232	576.376	330.374	246.002
JUNIO	609.498	347.798	261.700	47.608	24.442	23.166	561.890	323.356	238.534
JULIO	594.756	342.528	252.228	45.015	23.331	21.684	549.741	319.197	230.544
AGOSTO	585.164	337.979	247.185	42.660	21.993	20.667	542.504	315.986	226.518
SEPTIEMBRE	588.069	336.241	251.828	43.955	22.576	21.379	544.114	313.665	230.449
OCTUBRE	605.959	344.773	261.186	46.083	23.660	22.423	559.876	321.113	238.763
NOVIEMBRE	616.416	347.370	269.046	46.909	23.922	22.987	569.507	323.448	246.059
DICIEMBRE	612.050	347.327	264.723	44.832	22.819	22.013	567.218	324.508	242.710
AÑO 2013									
ENERO	622.479	353.431	269.048	45.502	23.265	22.237	576.977	330.166	246.811
FEBRERO	628.070	356.421	271.649	46.614	23.934	22.680	581.456	332.487	248.969
MARZO	624.383	354.699	269.684	46.408	23.884	22.524	577.975	330.815	247.160
ABRIL	612.587	345.988	266.599	45.422	23.196	22.226	567.165	322.792	244.373
MAYO	589.111	331.522	257.589	42.715	21.663	21.052	546.396	309.859	236.537
JUNIO	574.239	322.755	251.484	40.635	20.664	19.971	533.604	302.091	231.513
JULIO	558.715	314.826	243.889	38.773	19.768	19.005	519.942	295.058	224.884
AGOSTO	547.469	309.325	238.144	36.647	18.534	18.113	510.822	290.791	220.031
SEPTIEMBRE									
OCTUBRE									
NOVIEMBRE									
DICIEMBRE									

PARO REGISTRADO (EXTRANJEROS) SEGÚN SECTOR DE ACTIVIDAD ECONÓMICA Y PORCENTAJE DE VARIACIÓN MENSUAL. SERIES

	TOTAL		AGRICULTURA		INDUSTRIA		CONSTRUCCIÓN		SERVICIOS		SIN EMP.ANTERIOR	
	ABSOLUTO	%	ABSOLUTO	%	ABSOLUTO	%	ABSOLUTO	%	ABSOLUTO	%	ABSOLUTO	%
AÑO 2009												
ENERO	449.505	9,38	17.726	-6,14	40.447	26,08	145.238	16,31	223.688	12,28	22.406	-37,60
FEBRERO	473.091	5,25	19.223	8,45	43.306	7,07	149.550	2,97	234.210	4,70	26.802	19,62
MARZO	496.778	5,01	21.255	10,57	45.527	5,13	152.520	1,99	243.747	4,07	33.729	25,85
ABRIL	500.017	0,65	21.918	3,12	46.120	1,30	153.612	0,72	243.224	-0,21	35.143	4,19
MAYO	492.491	-1,51	20.992	-4,22	45.401	-1,56	149.904	-2,41	239.302	-1,61	36.892	4,98
JUNIO	485.043	-1,51	23.271	10,86	44.510	-1,96	146.509	-2,26	233.337	-2,49	37.416	1,42
JULIO	482.108	-0,61	24.445	5,04	43.547	-2,16	146.307	-0,14	230.182	-1,35	37.627	0,56
AGOSTO	488.570	1,34	24.170	-1,12	43.920	0,86	148.946	1,80	233.412	1,40	38.122	1,32
SEPTIEMBRE	501.318	2,61	23.458	-2,95	43.476	-1,01	147.668	-0,86	246.387	5,56	40.329	5,79
OCTUBRE	529.227	5,57	28.559	21,75	44.759	2,95	148.788	0,76	263.746	7,05	43.375	7,55
NOVIEMBRE	551.306	4,17	30.272	6,00	45.833	2,40	151.753	1,99	277.520	5,22	45.928	5,89
DICIEMBRE	566.517	2,76	30.014	-0,85	47.302	3,21	164.083	8,13	280.385	1,03	44.733	-2,60
AÑO 2010												
ENERO	584.453	3,17	30.171	0,52	48.141	1,77	165.472	0,85	293.200	4,57	47.469	6,12
FEBRERO	603.719	3,30	32.957	9,23	48.756	1,28	166.499	0,62	302.473	3,16	53.034	11,72
MARZO	616.320	2,09	36.409	10,47	49.322	1,16	166.684	0,11	305.022	0,84	58.883	11,03
ABRIL	612.919	-0,55	37.901	4,10	48.642	-1,38	163.722	-1,78	301.543	-1,14	61.111	3,78
MAYO	596.886	-2,62	36.795	-2,92	46.969	-3,44	158.806	-3,00	292.653	-2,95	61.663	0,90
JUNIO	583.927	-2,17	38.170	3,74	45.809	-2,47	154.740	-2,56	283.779	-3,03	61.429	-0,38
JULIO	569.615	-2,45	38.960	2,07	44.228	-3,45	151.356	-2,19	275.058	-3,07	60.013	-2,31
AGOSTO	568.859	-0,13	37.563	-3,59	44.499	0,61	152.557	0,79	275.536	0,17	58.704	-2,18
SEPTIEMBRE	573.210	0,76	34.425	-8,35	43.707	-1,78	148.472	-2,68	285.508	3,62	61.098	4,08
OCTUBRE	593.066	3,46	40.106	16,50	44.233	1,20	146.489	-1,34	299.076	4,75	63.162	3,38
NOVIEMBRE	606.326	2,24	41.651	3,85	44.431	0,45	145.271	-0,83	309.053	3,34	65.920	4,37
DICIEMBRE	605.838	-0,08	39.406	-5,39	45.057	1,41	150.933	3,90	305.811	-1,05	64.631	-1,96
AÑO 2011												
ENERO	619.276	2,22	39.381	-0,06	45.573	1,15	149.797	-0,75	316.332	3,44	68.193	5,51
FEBRERO	631.366	1,95	42.523	7,98	45.978	0,89	149.235	-0,38	322.254	1,87	71.376	4,67
MARZO	642.893	1,83	45.172	6,23	46.342	0,79	149.827	0,40	326.169	1,21	75.383	5,61
ABRIL	631.177	-1,82	43.831	-2,97	45.923	-0,90	149.756	-0,05	316.615	-2,93	75.052	-0,44
MAYO	613.547	-2,79	40.655	-7,25	44.633	-2,81	145.816	-2,63	308.773	-2,48	73.670	-1,84
JUNIO	602.794	-1,75	43.664	7,40	43.694	-2,10	143.034	-1,91	300.043	-2,83	72.359	-1,78
JULIO	593.149	-1,60	45.190	3,49	42.740	-2,18	141.569	-1,02	292.874	-2,39	70.776	-2,19
AGOSTO	584.605	-1,44	42.917	-5,03	42.832	0,22	140.735	-0,59	290.242	-0,90	67.879	-4,09
SEPTIEMBRE	591.114	1,11	40.451	-5,75	42.360	-1,10	137.923	-2,00	300.658	3,59	69.722	2,72
OCTUBRE	615.765	4,17	46.229	14,28	43.619	2,97	138.907	0,71	315.970	5,09	71.040	1,89
NOVIEMBRE	625.429	1,57	44.628	-3,46	44.084	1,07	137.789	-0,80	326.773	3,42	72.155	1,57
DICIEMBRE	625.903	0,08	42.916	-3,84	44.818	1,67	141.478	2,68	326.214	-0,17	70.477	-2,33
AÑO 2012												
ENERO	641.028	2,42	43.747	1,94	45.716	2,00	141.275	-0,14	337.538	3,47	72.752	3,23
FEBRERO	655.587	2,27	47.787	9,23	46.607	1,95	142.193	0,65	343.503	1,77	75.497	3,77
MARZO	655.249	-0,05	49.289	3,14	46.433	-0,37	140.265	-1,36	341.195	-0,67	78.067	3,40
ABRIL	645.064	-1,55	48.482	-1,64	46.155	-0,60	138.150	-1,51	333.705	-2,20	78.572	0,65
MAYO	626.397	-2,89	43.983	-9,28	44.948	-2,62	134.111	-2,92	325.263	-2,53	78.092	-0,61
JUNIO	609.498	-2,70	45.721	3,95	43.929	-2,27	130.260	-2,87	313.750	-3,54	75.838	-2,89
JULIO	594.756	-2,42	47.268	3,38	42.883	-2,38	127.308	-2,27	305.230	-2,72	72.067	-4,97
AGOSTO	585.164	-1,61	45.332	-4,10	42.630	-0,59	125.710	-1,26	303.269	-0,64	68.223	-5,33
SEPTIEMBRE	588.069	0,50	43.460	-4,13	41.943	-1,61	123.231	-1,97	311.171	2,61	68.264	0,06
OCTUBRE	605.959	3,04	50.259	15,64	42.254	0,74	121.324	-1,55	323.916	4,10	68.206	-0,08
NOVIEMBRE	616.416	1,73	51.042	1,56	42.485	0,55	119.877	-1,19	334.453	3,25	68.559	0,52
DICIEMBRE	612.050	-0,71	50.251	-1,55	42.683	0,47	120.796	0,77	331.906	-0,76	66.414	-3,13
AÑO 2013												
ENERO	622.479	1,70	51.404	2,29	42.929	0,58	120.516	-0,23	341.561	2,91	66.069	-0,52
FEBRERO	628.070	0,90	52.909	2,93	42.854	-0,17	119.889	-0,52	344.981	1,00	67.437	2,07
MARZO	624.383	-0,59	53.784	1,65	42.843	-0,03	119.333	-0,46	340.092	-1,42	68.331	1,33
ABRIL	612.587	-1,89	51.925	-3,46	42.087	-1,76	115.804	-2,96	334.055	-1,78	68.716	0,56
MAYO	589.111	-3,83	48.279	-7,02	40.814	-3,02	111.950	-3,33	320.682	-4,00	67.386	-1,94
JUNIO	574.239	-2,52	50.540	4,68	39.688	-2,76	108.356	-3,21	308.218	-3,89	67.437	0,08
JULIO	558.715	-2,70	51.010	0,93	38.369	-3,32	105.068	-3,03	298.319	-3,21	65.949	-2,21
AGOSTO	547.469	-2,01	50.374	-1,25	38.067	-0,79	102.987	-1,98	293.285	-1,69	62.756	-4,84
SEPTIEMBRE												
OCTUBRE												
NOVIEMBRE												
DICIEMBRE												

PARO REGISTRADO POR CC.AA. Y PROVINCIAS

PROVINCIA	TOTAL	VARIACIÓN			
		MENSUAL		ANUAL	
		ABSOLUTA	RELATIVA	ABSOLUTA	RELATIVA
AUTONOMÍA					
ALMERIA	82.373	453	0,55	1.676	2,08
CADIZ	188.398	-1.972	-1,04	2.466	1,33
CORDOBA	97.301	182	0,19	2.254	2,37
GRANADA	103.130	-1.110	-1,06	251	0,24
HUELVA	60.943	653	1,08	1.817	3,07
JAEN	68.373	-722	-1,04	5.164	8,17
MALAGA	193.641	-3.189	-1,62	1.544	0,80
SEVILLA	252.324	1.031	0,41	5.230	2,12
ANDALUCIA	1.046.483	-4.674	-0,44	20.402	1,99
HUESCA	14.707	-14	-0,10	279	1,93
TERUEL	10.331	-61	-0,59	518	5,28
ZARAGOZA	85.455	306	0,36	5.327	6,65
ARAGON	110.493	231	0,21	6.124	5,87
PRINCIPADO DE ASTURIAS	99.559	-932	-0,93	5.616	5,98
ILLES BALEARS	69.500	146	0,21	-5.460	-7,28
PALMAS LAS	152.055	-2.272	-1,47	-1.384	-0,90
STA. CRUZ DE TENERIFE	134.026	-2.022	-1,49	-1.201	-0,89
CANARIAS	286.081	-4.294	-1,48	-2.585	-0,90
CANTABRIA	49.341	-704	-1,41	1.016	2,10
ALBACETE	50.720	1.026	2,06	273	0,54
CIUDAD REAL	67.862	-47	-0,07	2.817	4,33
CUENCA	19.881	282	1,44	-89	-0,45
GUADALAJARA	23.263	-57	-0,24	-498	-2,10
TOLEDO	88.904	-380	-0,43	119	0,13
CASTILLA-LA MANCHA	250.630	824	0,33	2.622	1,06
AVILA	17.168	-68	-0,39	359	2,14
BURGOS	31.021	130	0,42	1.645	5,60
LEON	44.994	-380	-0,84	2.706	6,40
PALENCIA	14.737	-145	-0,97	752	5,38
SALAMANCA	34.112	-44	-0,13	1.033	3,12
SEGOVIA	12.108	-10	-0,08	907	8,10
SORIA	6.158	-37	-0,60	368	6,36
VALLADOLID	50.606	382	0,76	1.615	3,30
ZAMORA	17.083	-188	-1,09	229	1,36
CASTILLA Y LEON	227.987	-360	-0,16	9.614	4,40
BARCELONA	464.817	1.856	0,40	-8.994	-1,90
GIRONA	52.308	37	0,07	-737	-1,39
LLEIDA	27.506	-665	-2,36	-1.078	-3,77
TARRAGONA	67.027	1	0,00	-415	-0,62
CATALUÑA	611.658	1.229	0,20	-11.224	-1,80
ALICANTE/ALACANT	219.588	2.481	1,14	-391	-0,18
CASTELLON/CASTELLO	62.833	439	0,70	-834	-1,31
VALENCIA	291.065	1.982	0,69	2.702	0,94
COM. VALENCIANA	573.486	4.902	0,86	1.477	0,26
BADAJOS	93.381	977	1,06	4.638	5,23
CACERES	50.952	1.093	2,19	3.532	7,45
EXTREMADURA	144.333	2.070	1,46	8.170	6,00
CORUÑA A	102.635	-1.255	-1,21	-252	-0,24
LUGO	25.278	-726	-2,79	537	2,17
OURENSE	27.970	-469	-1,65	49	0,18
PONTEVEDRA	101.641	-1.128	-1,10	-77	-0,08
GALICIA	257.524	-3.578	-1,37	257	0,10
COM. DE MADRID	543.905	1.505	0,28	16.644	3,16
REGION DE MURCIA	151.152	2.692	1,81	3.032	2,05
COM. FORAL DE NAVARRA	50.725	-254	-0,50	2.373	4,91
ARABA/ALAVA	27.882	286	1,04	2.413	9,47
BIZKAIA	97.149	866	0,90	7.238	8,05
GIPUZKOA	48.076	362	0,76	3.331	7,44
PAIS VASCO	173.107	1.514	0,88	12.982	8,11
LA RIOJA	26.515	-160	-0,60	733	2,84
CEUTA	13.036	-8	-0,06	365	2,88
MELILLA	13.268	-180	-1,34	991	8,07
TOTAL	4.698.783	-31	-0,00	73.149	1,58

PARO REGISTRADO SEGÚN SECTOR DE ACTIVIDAD ECONÓMICA POR CC.AA. Y PROVINCIAS

PROVINCIA						
AUTONOMÍA	TOTAL	AGRICULTURA	INDUSTRIA	CONSTRUCCIÓN	SERVICIOS	SIN EMPLEO ANTERIOR
ALMERIA	82.373	9.331	5.222	13.781	46.327	7.712
CADIZ	188.398	6.973	15.641	31.694	102.758	31.332
CORDOBA	97.301	9.599	12.003	13.520	50.421	11.758
GRANADA	103.130	7.513	7.376	19.081	58.031	11.129
HUELVA	60.943	9.986	4.158	9.174	31.413	6.212
JAEN	68.373	11.521	6.502	7.438	34.193	8.719
MALAGA	193.641	5.382	12.031	35.587	117.626	23.015
SEVILLA	252.324	14.603	21.783	37.824	149.000	29.114
ANDALUCIA	1.046.483	74.908	84.716	168.099	589.769	128.991
HUESCA	14.707	1.103	1.637	2.151	8.877	939
TERUEL	10.331	689	1.597	1.707	5.799	539
ZARAGOZA	85.455	3.508	11.703	10.390	53.556	6.298
ARAGON	110.493	5.300	14.937	14.248	68.232	7.776
PRINCIPADO DE ASTURIAS	99.559	1.451	10.528	15.073	64.563	7.944
ILLES BALEARS	69.500	1.160	4.016	14.502	46.558	3.264
PALMAS LAS	152.055	2.904	7.076	22.765	109.770	9.540
STA. CRUZ DE TENERIFE	134.026	2.607	6.182	23.675	94.157	7.405
CANARIAS	286.081	5.511	13.258	46.440	203.927	16.945
CANTABRIA	49.341	620	4.698	8.427	31.897	3.699
ALBACETE	50.720	4.541	6.474	6.374	29.129	4.202
CIUDAD REAL	67.862	6.693	6.757	9.750	38.959	5.703
CUENCA	19.881	2.354	1.843	2.752	11.671	1.261
GUADALAJARA	23.263	560	2.179	2.942	16.471	1.111
TOLEDO	88.904	5.600	11.567	13.366	52.896	5.475
CASTILLA-LA MANCHA	250.630	19.748	28.820	35.184	149.126	17.752
AVILA	17.168	1.033	1.234	3.539	9.262	2.100
BURGOS	31.021	1.506	5.035	4.505	17.575	2.400
LEON	44.994	1.365	6.336	6.647	25.849	4.797
PALENCIA	14.737	854	1.712	2.005	8.598	1.568
SALAMANCA	34.112	946	2.895	4.918	21.324	4.029
SEGOVIA	12.108	1.023	1.185	1.840	7.055	1.005
SORIA	6.158	289	1.156	747	3.430	536
VALLADOLID	50.606	3.306	4.948	6.538	30.311	5.503
ZAMORA	17.083	1.130	1.556	2.875	9.599	1.923
CASTILLA Y LEON	227.987	11.452	26.057	33.614	133.003	23.861
BARCELONA	464.817	4.095	73.179	63.318	302.066	22.159
GIRONA	52.308	1.518	6.872	9.862	31.191	2.865
LLEIDA	27.506	2.268	3.501	4.384	16.020	1.333
TARRAGONA	67.027	3.170	8.374	12.051	40.179	3.253
CATALUÑA	611.658	11.051	91.926	89.615	389.456	29.610
ALICANTE/ALACANT	219.588	7.690	39.218	32.056	125.226	15.398
CASTELLON/CASTELLO	62.833	2.894	9.893	9.447	36.607	3.992
VALENCIA	291.065	10.449	41.364	37.109	186.316	15.827
COM. VALENCIANA	573.486	21.033	90.475	78.612	348.149	35.217
BADAJOS	93.381	8.391	5.941	10.138	58.972	9.939
CACERES	50.952	3.667	3.757	9.306	30.215	4.007
EXTREMADURA	144.333	12.058	9.698	19.444	89.187	13.946
CORUÑA A	102.635	2.420	14.558	16.782	60.620	8.255
LUGO	25.278	1.012	2.676	4.247	15.127	2.216
OURENSE	27.970	1.073	4.272	4.207	16.005	2.413
PONTEVEDRA	101.641	3.476	15.740	14.877	58.727	8.821
GALICIA	257.524	7.981	37.246	40.113	150.479	21.705
COM. DE MADRID	543.905	3.898	43.770	68.144	405.299	22.794
REGION DE MURCIA	151.152	11.753	18.622	22.509	87.223	11.045
COM. FORAL DE NAVARRA	50.725	2.155	8.919	5.782	30.763	3.106
ARABA/ALAVA	27.882	730	4.287	3.077	17.404	2.384
BIZKAIA	97.149	1.406	12.572	12.627	61.432	9.112
GIPUZKOA	48.076	559	8.804	4.460	30.587	3.666
PAIS VASCO	173.107	2.695	25.663	20.164	109.423	15.162
LA RIOJA	26.515	2.369	5.234	3.198	14.388	1.326
CEUTA	13.036	55	467	959	9.246	2.309
MELILLA	13.268	106	221	1.353	8.989	2.599
TOTAL	4.698.783	195.304	519.271	685.480	2.929.677	369.051

PARO REGISTRADO. VARIACIÓN MENSUAL SEGÚN SECTOR DE ACTIVIDAD ECONÓMICA POR CC.AA Y PROVINCIAS

PROVINCIA						
AUTONOMÍA	TOTAL	AGRICULTURA	INDUSTRIA	CONSTRUCCIÓN	SERVICIOS	SIN EMPLEO ANTERIOR
ALMERIA	453	-205	-37	-125	1.065	-245
CADIZ	-1.972	-135	-206	-469	-484	-678
CORDOBA	182	-236	48	113	486	-229
GRANADA	-1.110	-227	30	-224	-151	-538
HUELVA	653	-16	-8	-50	775	-48
JAEN	-722	-1.075	22	230	466	-365
MALAGA	-3.189	-177	-172	-206	-1.696	-938
SEVILLA	1.031	-179	27	-413	1.849	-253
ANDALUCIA	-4.674	-2.250	-296	-1.144	2.310	-3.294
HUESCA	-14	37	14	-36	-5	-24
TERUEL	-61	33	-10	-26	-50	-8
ZARAGOZA	306	108	26	58	264	-150
ARAGON	231	178	30	-4	209	-182
PRINCIPADO DE ASTURIAS	-932	-8	-141	-224	-579	20
ILLES BALEARS	146	-9	83	625	-362	-191
PALMAS LAS	-2.272	-328	-89	-211	-1.722	78
STA. CRUZ DE TENERIFE	-2.022	-329	-57	-473	-1.253	90
CANARIAS	-4.294	-657	-146	-684	-2.975	168
CANTABRIA	-704	2	-22	-302	-299	-83
ALBACETE	1.026	294	166	146	436	-16
CIUDAD REAL	-47	-293	122	177	38	-91
CUENCA	282	226	-11	63	10	-6
GUADALAJARA	-57	10	20	-1	-45	-41
TOLEDO	-380	-157	-170	21	-69	-5
CASTILLA-LA MANCHA	824	80	127	406	370	-159
AVILA	-68	-13	-40	-38	57	-34
BURGOS	130	64	27	12	90	-63
LEON	-380	-37	-92	-160	45	-136
PALENCIA	-145	8	-26	-47	-65	-15
SALAMANCA	-44	-5	52	-79	100	-112
SEGOVIA	-10	-5	2	9	34	-50
SORIA	-37	-18	-6	-15	15	-13
VALLADOLID	382	106	50	8	282	-64
ZAMORA	-188	44	-33	-88	-45	-66
CASTILLA Y LEON	-360	144	-66	-398	513	-553
BARCELONA	1.856	-208	703	-243	3.114	-1.510
GIRONA	37	-119	47	107	160	-158
LLEIDA	-665	-203	-49	-180	-120	-113
TARRAGONA	1	-10	26	-76	191	-130
CATALUÑA	1.229	-540	727	-392	3.345	-1.911
ALICANTE/ALACANT	2.481	243	2.053	423	190	-428
CASTELLON/CASTELLO	439	-88	181	123	237	-14
VALENCIA	1.982	-232	573	420	1.616	-395
COM. VALENCIANA	4.902	-77	2.807	966	2.043	-837
BADAJOS	977	380	-179	199	352	225
CACERES	1.093	233	-44	36	718	150
EXTREMADURA	2.070	613	-223	235	1.070	375
CORUÑA A	-1.255	-138	116	-540	-228	-465
LUGO	-726	3	-67	-205	-281	-176
OURENSE	-469	-65	-67	-92	-125	-120
PONTEVEDRA	-1.128	-61	-120	-353	-136	-458
GALICIA	-3.578	-261	-138	-1.190	-770	-1.219
COM. DE MADRID	1.505	-78	198	-792	2.724	-547
REGION DE MURCIA	2.692	702	396	164	1.721	-291
COM. FORAL DE NAVARRA	-254	-32	-197	-127	58	44
ARABA/ALAVA	286	11	81	4	275	-85
BIZKAIA	866	7	78	124	860	-203
GIPUZKOA	362	-11	180	-4	294	-97
PAIS VASCO	1.514	7	339	124	1.429	-385
LA RIOJA	-160	18	-24	-67	40	-127
CEUTA	-8	2	-16	4	15	-13
MELILLA	-180	1	-11	-16	-119	-35
TOTAL	-31	-2.165	3.427	-2.816	10.743	-9.220

PARO REGISTRADO (COLECTIVO SIN EMPLEO ANTERIOR) SEGÚN TRAMOS DE EDAD. AMBOS SEXOS

PROVINCIA

AUTONOMÍA	TOTAL	<20 AÑOS	20-24 AÑOS	25-29 AÑOS	30-44 AÑOS	>44 AÑOS
ALMERIA	7.712	877	2.065	778	1.421	2.571
CADIZ	31.332	3.418	6.918	1.932	4.729	14.335
CORDOBA	11.758	1.877	3.794	1.076	1.447	3.564
GRANADA	11.129	1.613	3.488	1.244	1.808	2.976
HUELVA	6.212	978	1.782	495	723	2.234
JAEN	8.719	1.165	2.854	842	1.052	2.806
MALAGA	23.015	2.969	5.490	1.627	3.820	9.109
SEVILLA	29.114	4.287	8.547	2.142	3.974	10.164
ANDALUCIA	128.991	17.184	34.938	10.136	18.974	47.759
HUESCA	939	211	220	99	223	186
TERUEL	539	123	162	60	98	96
ZARAGOZA	6.298	1.355	1.590	583	1.180	1.590
ARAGON	7.776	1.689	1.972	742	1.501	1.872
PRINCIPADO DE ASTURIAS	7.944	1.038	2.127	959	1.596	2.224
ILLES BALEARS	3.264	787	801	218	576	882
PALMAS LAS	9.540	1.258	3.033	685	783	3.781
STA. CRUZ DE TENERIFE	7.405	860	2.461	643	809	2.632
CANARIAS	16.945	2.118	5.494	1.328	1.592	6.413
CANTABRIA	3.699	472	992	352	734	1.149
ALBACETE	4.202	826	1.088	275	494	1.519
CIUDAD REAL	5.703	1.261	1.595	428	681	1.738
CUENCA	1.261	229	339	114	161	418
GUADALAJARA	1.111	223	313	89	214	272
TOLEDO	5.475	1.145	1.556	379	758	1.637
CASTILLA-LA MANCHA	17.752	3.684	4.891	1.285	2.308	5.584
AVILA	2.100	374	542	185	385	614
BURGOS	2.400	441	676	278	429	576
LEON	4.797	719	1.329	517	850	1.382
PALENCIA	1.568	325	446	137	233	427
SALAMANCA	4.029	579	978	412	671	1.389
SEGOVIA	1.005	224	263	109	189	220
SORIA	536	133	169	55	75	104
VALLADOLID	5.503	922	1.331	467	976	1.807
ZAMORA	1.923	280	507	165	323	648
CASTILLA Y LEON	23.861	3.997	6.241	2.325	4.131	7.167
BARCELONA	22.159	4.524	4.465	1.722	4.662	6.786
GIRONA	2.865	561	482	220	665	937
LLEIDA	1.333	255	246	133	347	352
TARRAGONA	3.253	685	597	201	735	1.035
CATALUÑA	29.610	6.025	5.790	2.276	6.409	9.110
ALICANTE/ALACANT	15.398	2.048	3.457	1.087	2.662	6.144
CASTELLON/CASTELLO	3.992	938	1.016	380	835	823
VALENCIA	15.827	3.518	4.145	1.095	2.470	4.599
COM. VALENCIANA	35.217	6.504	8.618	2.562	5.967	11.566
BADAJOS	9.939	2.407	2.441	646	993	3.452
CACERES	4.007	1.054	1.256	366	378	953
EXTREMADURA	13.946	3.461	3.697	1.012	1.371	4.405
CORUÑA A	8.255	779	1.559	936	1.860	3.121
LUGO	2.216	238	454	294	452	778
OURENSE	2.413	263	447	261	458	984
PONTEVEDRA	8.821	881	1.614	811	1.868	3.647
GALICIA	21.705	2.161	4.074	2.302	4.638	8.530
COM. DE MADRID	22.794	4.203	5.304	1.857	4.232	7.198
REGION DE MURCIA	11.045	1.641	2.458	737	1.860	4.349
COM. FORAL DE NAVARRA	3.106	623	807	325	660	691
ARABA/ALAVA	2.384	324	534	364	691	471
BIZKAIA	9.112	960	2.099	1.080	2.387	2.586
GIPUZKOA	3.666	489	994	448	851	884
PAIS VASCO	15.162	1.773	3.627	1.892	3.929	3.941
LA RIOJA	1.326	137	264	169	408	348
CEUTA	2.309	563	613	238	486	409
MELILLA	2.599	782	561	172	510	574
TOTAL	369.051	58.842	93.269	30.887	61.882	124.171

PARO REGISTRADO (COLECTIVO SIN EMPLEO ANTERIOR) SEGÚN TRAMOS DE EDAD. HOMBRES

PROVINCIA

AUTONOMÍA	TOTAL	<20 AÑOS	20-24 AÑOS	25-29 AÑOS	30-44 AÑOS	>44 AÑOS
ALMERIA	2.641	490	1.010	257	365	519
CADIZ	7.632	1.859	3.292	712	692	1.077
CORDOBA	3.786	987	1.656	431	363	349
GRANADA	3.891	908	1.578	405	456	544
HUELVA	2.003	525	825	187	169	297
JAEN	2.445	618	1.160	260	199	208
MALAGA	7.050	1.598	2.514	565	944	1.429
SEVILLA	9.255	2.321	3.970	772	935	1.257
ANDALUCIA	38.703	9.306	16.005	3.589	4.123	5.680
HUESCA	309	116	108	23	23	39
TERUEL	181	70	71	15	9	16
ZARAGOZA	2.160	751	737	160	204	308
ARAGON	2.650	937	916	198	236	363
PRINCIPADO DE ASTURIAS	2.811	587	1.032	375	425	392
ILLES BALEARS	1.248	436	407	58	121	226
PALMAS LAS	3.215	662	1.491	279	223	560
STA. CRUZ DE TENERIFE	2.578	445	1.207	249	223	454
CANARIAS	5.793	1.107	2.698	528	446	1.014
CANTABRIA	1.340	282	507	144	201	206
ALBACETE	1.244	425	468	95	83	173
CIUDAD REAL	1.642	646	628	126	98	144
CUENCA	389	122	141	38	28	60
GUADALAJARA	385	120	154	23	32	56
TOLEDO	1.664	596	636	97	118	217
CASTILLA-LA MANCHA	5.324	1.909	2.027	379	359	650
AVILA	620	214	242	47	54	63
BURGOS	847	251	340	76	92	88
LEON	1.637	424	663	181	178	191
PALENCIA	537	190	210	51	41	45
SALAMANCA	1.232	297	443	135	151	206
SEGOVIA	310	136	104	24	21	25
SORIA	197	82	71	10	11	23
VALLADOLID	1.845	521	656	174	249	245
ZAMORA	526	150	204	55	51	66
CASTILLA Y LEON	7.751	2.265	2.933	753	848	952
BARCELONA	7.169	2.607	2.366	458	829	909
GIRONA	854	352	238	49	112	103
LLEIDA	388	142	115	31	45	55
TARRAGONA	907	375	267	47	100	118
CATALUÑA	9.318	3.476	2.986	585	1.086	1.185
ALICANTE/ALACANT	4.565	1.171	1.719	360	443	872
CASTELLON/CASTELLO	1.265	523	474	67	86	115
VALENCIA	5.452	2.041	2.033	339	460	579
COM. VALENCIANA	11.282	3.735	4.226	766	989	1.566
BADAJOS	3.036	1.316	1.048	228	170	274
CACERES	1.470	626	525	120	83	116
EXTREMADURA	4.506	1.942	1.573	348	253	390
CORUÑA A	2.687	464	751	336	550	586
LUGO	747	142	208	95	114	188
OURENSE	768	163	193	103	120	189
PONTEVEDRA	2.695	527	765	316	481	606
GALICIA	6.897	1.296	1.917	850	1.265	1.569
COM. DE MADRID	8.309	2.349	2.713	727	1.081	1.439
REGION DE MURCIA	3.157	906	1.110	194	296	651
COM. FORAL DE NAVARRA	1.083	353	389	78	139	124
ARABA/ALAVA	719	176	218	84	131	110
BIZKAIA	3.310	516	1.097	426	693	578
GIPUZKOA	1.381	280	517	161	217	206
PAIS VASCO	5.410	972	1.832	671	1.041	894
LA RIOJA	295	73	100	46	41	35
CEUTA	879	281	286	90	130	92
MELILLA	844	398	259	47	66	74
TOTAL	117.600	32.610	43.916	10.426	13.146	17.502

PARO REGISTRADO (COLECTIVO SIN EMPLEO ANTERIOR) SEGÚN TRAMOS DE EDAD. MUJERES

PROVINCIA

AUTONOMÍA	TOTAL	<20 AÑOS	20-24 AÑOS	25-29 AÑOS	30-44 AÑOS	>44 AÑOS
ALMERIA	5.071	387	1.055	521	1.056	2.052
CADIZ	23.700	1.559	3.626	1.220	4.037	13.258
CORDOBA	7.972	890	2.138	645	1.084	3.215
GRANADA	7.238	705	1.910	839	1.352	2.432
HUELVA	4.209	453	957	308	554	1.937
JAEN	6.274	547	1.694	582	853	2.598
MALAGA	15.965	1.371	2.976	1.062	2.876	7.680
SEVILLA	19.859	1.966	4.577	1.370	3.039	8.907
ANDALUCIA	90.288	7.878	18.933	6.547	14.851	42.079
HUESCA	630	95	112	76	200	147
TERUEL	358	53	91	45	89	80
ZARAGOZA	4.138	604	853	423	976	1.282
ARAGON	5.126	752	1.056	544	1.265	1.509
PRINCIPADO DE ASTURIAS	5.133	451	1.095	584	1.171	1.832
ILLES BALEARS	2.016	351	394	160	455	656
PALMAS LAS	6.325	596	1.542	406	560	3.221
STA. CRUZ DE TENERIFE	4.827	415	1.254	394	586	2.178
CANARIAS	11.152	1.011	2.796	800	1.146	5.399
CANTABRIA	2.359	190	485	208	533	943
ALBACETE	2.958	401	620	180	411	1.346
CIUDAD REAL	4.061	615	967	302	583	1.594
CUENCA	872	107	198	76	133	358
GUADALAJARA	726	103	159	66	182	216
TOLEDO	3.811	549	920	282	640	1.420
CASTILLA-LA MANCHA	12.428	1.775	2.864	906	1.949	4.934
AVILA	1.480	160	300	138	331	551
BURGOS	1.553	190	336	202	337	488
LEON	3.160	295	666	336	672	1.191
PALENCIA	1.031	135	236	86	192	382
SALAMANCA	2.797	282	535	277	520	1.183
SEGOVIA	695	88	159	85	168	195
SORIA	339	51	98	45	64	81
VALLADOLID	3.658	401	675	293	727	1.562
ZAMORA	1.397	130	303	110	272	582
CASTILLA Y LEON	16.110	1.732	3.308	1.572	3.283	6.215
BARCELONA	14.990	1.917	2.099	1.264	3.833	5.877
GIRONA	2.011	209	244	171	553	834
LLEIDA	945	113	131	102	302	297
TARRAGONA	2.346	310	330	154	635	917
CATALUÑA	20.292	2.549	2.804	1.691	5.323	7.925
ALICANTE/ALACANT	10.833	877	1.738	727	2.219	5.272
CASTELLON/CASTELLO	2.727	415	542	313	749	708
VALENCIA	10.375	1.477	2.112	756	2.010	4.020
COM. VALENCIANA	23.935	2.769	4.392	1.796	4.978	10.000
BADAJOZ	6.903	1.091	1.393	418	823	3.178
CACERES	2.537	428	731	246	295	837
EXTREMADURA	9.440	1.519	2.124	664	1.118	4.015
CORUÑA A	5.568	315	808	600	1.310	2.535
LUGO	1.469	96	246	199	338	590
OURENSE	1.645	100	254	158	338	795
PONTEVEDRA	6.126	354	849	495	1.387	3.041
GALICIA	14.808	865	2.157	1.452	3.373	6.961
COM. DE MADRID	14.485	1.854	2.591	1.130	3.151	5.759
REGION DE MURCIA	7.888	735	1.348	543	1.564	3.698
COM. FORAL DE NAVARRA	2.023	270	418	247	521	567
ARABA/ALAVA	1.665	148	316	280	560	361
BIZKAIA	5.802	444	1.002	654	1.694	2.008
GIPUZKOA	2.285	209	477	287	634	678
PAIS VASCO	9.752	801	1.795	1.221	2.888	3.047
LA RIOJA	1.031	64	164	123	367	313
CEUTA	1.430	282	327	148	356	317
MELILLA	1.755	384	302	125	444	500
TOTAL	251.451	26.232	49.353	20.461	48.736	106.669

AGOSTO 2013

PARO REGISTRADO (EXTRANJEROS) SEGÚN SECTOR DE ACTIVIDAD ECONÓMICA POR CC.AA Y PROVINCIAS

PROVINCIA	TOTAL	AGRICULTURA	INDUSTRIA	CONSTRUCCIÓN	SERVICIOS	SIN EMPLEO ANTERIOR
AUTONOMÍA						
ALMERIA	18.093	5.260	684	2.465	7.482	2.202
CADIZ	5.175	262	230	638	2.751	1.294
CORDOBA	2.678	687	199	211	1.118	463
GRANADA	7.502	1.388	310	1.014	3.596	1.194
HUELVA	4.640	2.370	137	279	1.401	453
JAEN	2.194	688	124	148	845	389
MALAGA	20.090	869	670	3.586	11.456	3.509
SEVILLA	8.661	983	480	787	4.854	1.557
ANDALUCIA	69.033	12.507	2.834	9.128	33.503	11.061
HUESCA	2.728	589	214	450	1.144	331
TERUEL	2.338	396	318	539	908	177
ZARAGOZA	16.786	2.076	1.404	3.240	8.185	1.881
ARAGON	21.852	3.061	1.936	4.229	10.237	2.389
PRINCIPADO DE ASTURIAS	6.086	312	388	1.114	3.316	956
ILLES BALEARS	13.272	432	536	3.869	7.306	1.129
PALMAS LAS	12.236	274	331	1.689	9.187	755
STA. CRUZ DE TENERIFE	9.521	248	314	1.190	7.239	530
CANARIAS	21.757	522	645	2.879	16.426	1.285
CANTABRIA	4.363	145	246	878	2.487	607
ALBACETE	3.795	1.077	320	380	1.607	411
CIUDAD REAL	5.514	1.383	406	825	2.380	520
CUENCA	3.056	731	242	502	1.410	171
GUADALAJARA	4.543	297	356	840	2.668	382
TOLEDO	10.603	1.617	1.040	2.024	5.040	882
CASTILLA-LA MANCHA	27.511	5.105	2.364	4.571	13.105	2.366
AVILA	2.395	149	100	609	861	676
BURGOS	4.318	695	423	896	1.716	588
LEON	3.327	292	393	591	1.496	555
PALENCIA	960	149	58	131	429	193
SALAMANCA	2.000	125	118	316	1.033	408
SEGOVIA	2.805	570	159	586	1.095	395
SORIA	1.140	146	116	205	491	182
VALLADOLID	4.063	1.054	227	595	1.558	629
ZAMORA	1.120	220	75	164	477	184
CASTILLA Y LEON	22.128	3.400	1.669	4.093	9.156	3.810
BARCELONA	79.717	2.344	6.645	18.332	43.285	9.111
GIRONA	14.073	1.050	1.288	3.315	6.657	1.763
LLEIDA	7.315	1.369	713	1.391	3.118	724
TARRAGONA	14.957	1.874	1.238	3.321	6.879	1.645
CATALUÑA	116.062	6.637	9.884	26.359	59.939	13.243
ALICANTE/ALACANT	29.577	2.770	1.822	5.628	16.283	3.074
CASTELLON/CASTELLO	15.445	1.181	1.463	3.437	7.666	1.698
VALENCIA	32.885	3.181	2.556	4.592	19.497	3.059
COM. VALENCIANA	77.907	7.132	5.841	13.657	43.446	7.831
BADAJOS	2.835	575	145	196	1.491	428
CACERES	1.832	411	86	186	869	280
EXTREMADURA	4.667	986	231	382	2.360	708
CORUÑA A	4.259	237	270	527	2.381	844
LUGO	1.703	140	92	277	854	340
OURENSE	1.819	141	237	283	836	322
PONTEVEDRA	4.731	338	402	589	2.408	994
GALICIA	12.512	856	1.001	1.676	6.479	2.500
COM. DE MADRID	89.054	1.475	5.307	20.900	56.204	5.168
REGION DE MURCIA	20.238	4.231	1.376	2.601	9.941	2.089
COM. FORAL DE NAVARRA	8.555	1.082	1.089	1.396	3.787	1.201
ARABA/ALAVA	5.750	371	463	951	2.761	1.204
BIZKAIA	11.023	515	934	1.788	5.456	2.330
GIPUZKOA	5.905	256	561	893	3.089	1.106
PAIS VASCO	22.678	1.142	1.958	3.632	11.306	4.640
LA RIOJA	5.527	1.253	664	902	1.975	733
CEUTA	1.465	18	41	181	796	429
MELILLA	2.802	78	57	540	1.516	611
TOTAL	547.469	50.374	38.067	102.987	293.285	62.756

ANEXO 2

**CONTRATOS
REGISTRADOS**

AGOSTO 2013

CONTRATOS

	MES	VARIACIÓN			
		MENSUAL		ANUAL	
		ABSOLUTA	RELATIVA	ABSOLUTA	RELATIVA
TOTAL CONTRATOS	1.043.166	-464.175	-30,79	-628	-0,06
CONTRATOS INDEFINIDOS*	62.454	-33.884	-35,17	-11.986	-16,10
CONTRATOS TEMPORALES	980.712	-430.291	-30,50	11.358	1,17

CONTRATOS POR COMUNIDADES AUTÓNOMAS

COMUNIDADES AUTÓNOMAS	MES	VARIACIÓN			
		MENSUAL		ANUAL	
		ABSOLUTA	RELATIVA	ABSOLUTA	RELATIVA
ANDALUCIA	231.993	-76.445	-24,78	4.141	1,82
ARAGON	32.212	-13.083	-28,88	-1.261	-3,77
PRINCIPADO DE ASTURIAS	22.992	-5.845	-20,27	-258	-1,11
ILLES BALEARS	24.225	-16.201	-40,08	-192	-0,79
CANARIAS	50.104	-9.040	-15,28	3.668	7,90
CANTABRIA	14.547	-6.303	-30,23	-200	-1,36
CASTILLA-LA MANCHA	45.823	-19.445	-29,79	-225	-0,49
CASTILLA Y LEON	54.483	-18.876	-25,73	665	1,24
CATALUÑA	145.432	-97.378	-40,10	-3.873	-2,59
COM. VALENCIANA	89.436	-54.539	-37,88	-2.740	-2,97
EXTREMADURA	46.236	-6.050	-11,57	722	1,59
GALICIA	64.673	-19.622	-23,28	-837	-1,28
COM. DE MADRID	102.071	-65.286	-39,01	-3.320	-3,15
REGION DE MURCIA	37.185	-27.260	-42,30	417	1,13
COM. FORAL DE NAVARRA	21.320	-5.327	-19,99	3.049	16,69
PAIS VASCO	48.910	-19.963	-28,99	95	0,19
LA RIOJA	8.158	-2.087	-20,37	-528	-6,08
CEUTA	1.164	-909	-43,85	-259	-18,20
MELILLA	1.335	-154	-10,34	126	10,42
ZONA EXTRANJERA	867	-362	-29,45	182	26,57
TOTAL	1.043.166	-464.175	-30,79	-628	-0,06

(*) Incluye contratos convertidos en indefinidos

CONTRATOS INDEFINIDOS INICIALES Y CONVERSIONES

	TOTAL	VARIACIÓN			
		MENSUAL		ANUAL	
		ABSOLUTA	RELATIVA	ABSOLUTA	RELATIVA
INDEFINIDOS (Bonif./no Bonif.)	38.518	-19.986	-34,16	-10.536	-21,48
INDEF. PERS. CON DISCAPACIDAD	339	-147	-30,25	10	3,04
TOTAL INDEFINIDOS INICIALES	38.857	-20.133	-34,13	-10.526	-21,32
CONVERSIONES	23.597	-13.751	-36,82	-1.460	-5,83
TOTAL	62.454	-33.884	-35,17	-11.986	-16,10

CONTRATOS SEGÚN TIPO DE CONTRATACIÓN POR COMUNIDADES AUTÓNOMAS

COMUNIDADES AUTÓNOMAS	TOTAL	INDEFINIDOS					TEMPORALES
		TOTAL	INDEF.(Bonif./no Bonif.)	PERS. CON DISCAPACIDAD	CONVERSIÓN	% S/TOT. NAC.INDF.	
ANDALUCIA	231.993	6.669	3.749	45	2.875	10,68	225.324
ARAGON	32.212	1.665	897	10	758	2,67	30.547
PRINCIPADO DE ASTURIAS	22.992	1.113	640	22	451	1,78	21.879
ILLES BALEARS	24.225	1.994	951	13	1.030	3,19	22.231
CANARIAS	50.104	4.123	2.335	16	1.772	6,60	45.981
CANTABRIA	14.547	663	385	6	272	1,06	13.884
CASTILLA-LA MANCHA	45.823	1.881	1.106	18	757	3,01	43.942
CASTILLA Y LEON	54.483	2.826	1.814	16	996	4,52	51.657
CATALUÑA	145.432	11.841	7.243	36	4.562	18,96	133.591
COM. VALENCIANA	89.436	5.718	3.329	38	2.351	9,16	83.718
EXTREMADURA	46.236	871	484	13	374	1,39	45.365
GALICIA	64.673	3.681	2.165	20	1.496	5,89	60.992
COM. DE MADRID	102.071	13.356	9.432	56	3.868	21,39	88.715
REGION DE MURCIA	37.185	2.314	1.605	12	697	3,71	34.871
COM. FORAL DE NAVARRA	21.320	811	467	5	339	1,30	20.509
PAIS VASCO	48.910	2.377	1.569	7	801	3,81	46.533
LA RIOJA	8.158	342	221	4	117	0,55	7.816
CEUTA	1.164	78	49		29	0,12	1.086
MELILLA	1.335	89	53	2	34	0,14	1.246
ZONA EXTRANJERA	867	42	24		18	0,07	825
TOTAL	1.043.166	62.454	38.518	339	23.597	100,00	980.712

AGOSTO 2013

EVOLUCIÓN DE LOS CONTRATOS

	AÑO 2012		AÑO 2013		VARIACIÓN ANUAL			
	MES	ACUMULADO	MES	ACUMULADO	MES		ACUMULADO	
					ABSOLUTA	RELATIVA	ABSOLUTA	RELATIVA
ENERO	1.042.194	1.042.194	1.101.819	1.101.819	59.625	5,72	59.625	5,72
FEBRERO	989.988	2.032.182	949.844	2.051.663	-40.144	-4,05	19.481	0,96
MARZO	1.054.717	3.086.899	969.627	3.021.290	-85.090	-8,07	-65.609	-2,13
ABRIL	1.038.612	4.125.511	1.153.140	4.174.430	114.528	11,03	48.919	1,19
MAYO	1.247.101	5.372.612	1.283.261	5.457.691	36.160	2,90	85.079	1,58
JUNIO	1.386.339	6.758.951	1.277.255	6.734.946	-109.084	-7,87	-24.005	-0,36
JULIO	1.526.758	8.285.709	1.507.341	8.242.287	-19.417	-1,27	-43.422	-0,52
AGOSTO	1.043.794	9.329.503	1.043.166	9.285.453	-628	-0,06	-44.050	-0,47
SEPTIEMBRE	1.274.043	10.603.546						
OCTUBRE	1.427.173	12.030.719						
NOVIEMBRE	1.151.771	13.182.490						
DICIEMBRE	1.058.501	14.240.991						

EVOLUCIÓN DE LOS CONTRATOS INDEFINIDOS *

	AÑO 2012		AÑO 2013		VARIACIÓN ANUAL			
	MES	ACUMULADO	MES	ACUMULADO	MES		ACUMULADO	
					ABSOLUTA	RELATIVA	ABSOLUTA	RELATIVA
ENERO	78.364	78.364	100.609	100.609	22.245	28,39	22.245	28,39
FEBRERO	96.448	174.812	91.584	192.193	-4.864	-5,04	17.381	9,94
MARZO	117.531	292.343	98.068	290.261	-19.463	-16,56	-2.082	-0,71
ABRIL	115.253	407.596	98.349	388.610	-16.904	-14,67	-18.986	-4,66
MAYO	126.489	534.085	95.856	484.466	-30.633	-24,22	-49.619	-9,29
JUNIO	168.131	702.216	87.349	571.815	-80.782	-48,05	-130.401	-18,57
JULIO	230.460	932.676	96.338	668.153	-134.122	-58,20	-264.523	-28,36
AGOSTO	74.440	1.007.116	62.454	730.607	-11.986	-16,10	-276.509	-27,46
SEPTIEMBRE	117.683	1.124.799						
OCTUBRE	130.632	1.255.431						
NOVIEMBRE	100.179	1.355.610						
DICIEMBRE	77.366	1.432.976						

EVOLUCIÓN DE LOS CONTRATOS TEMPORALES

	AÑO 2012		AÑO 2013		VARIACIÓN ANUAL			
	MES	ACUMULADO	MES	ACUMULADO	MES		ACUMULADO	
					ABSOLUTA	RELATIVA	ABSOLUTA	RELATIVA
ENERO	963.830	963.830	1.001.210	1.001.210	37.380	3,88	37.380	3,88
FEBRERO	893.540	1.857.370	858.260	1.859.470	-35.280	-3,95	2.100	0,11
MARZO	937.186	2.794.556	871.559	2.731.029	-65.627	-7,00	-63.527	-2,27
ABRIL	923.359	3.717.915	1.054.791	3.785.820	131.432	14,23	67.905	1,83
MAYO	1.120.612	4.838.527	1.187.405	4.973.225	66.793	5,96	134.698	2,78
JUNIO	1.218.208	6.056.735	1.189.906	6.163.131	-28.302	-2,32	106.396	1,76
JULIO	1.296.298	7.353.033	1.411.003	7.574.134	114.705	8,85	221.101	3,01
AGOSTO	969.354	8.322.387	980.712	8.554.846	11.358	1,17	232.459	2,79
SEPTIEMBRE	1.156.360	9.478.747						
OCTUBRE	1.296.541	10.775.288						
NOVIEMBRE	1.051.592	11.826.880						
DICIEMBRE	981.135	12.808.015						

(*) Incluye contratos convertidos en indefinidos

AGOSTO 2013

CONTRATOS INDEFINIDOS POR TIPO DE JORNADA Y MODALIDAD

	TOTAL	VARIACIÓN			
		MENSUAL		ANUAL	
		ABSOLUTA	RELATIVA	ABSOLUTA	RELATIVA
JORNADA A TIEMPO COMPLETO:					
INDEFINIDO (Bonif. / No Bonif.)	22.369	-10.010	-30,92	-2.742	-10,92
INDEFINIDOS PERSONAS CON DISCAPACIDAD	217	-96	-30,67	17	8,50
TOTAL INDEFINIDOS INICIALES	22.586	-10.106	-30,91	-2.725	-10,77
CONVERTIDOS EN INDEFINIDOS	13.649	-8.123	-37,31	-1.614	-10,57
TOTAL	36.235	-18.229	-33,47	-4.339	-10,69
JORNADA A TIEMPO PARCIAL:					
INDEFINIDO (Bonif. / No Bonif.)	11.652	-7.074	-37,78	-7.983	-40,66
INDEFINIDOS PERSONAS CON DISCAPACIDAD	112	-24	-17,65	-6	-5,08
TOTAL INDEFINIDOS INICIALES	11.764	-7.098	-37,63	-7.989	-40,44
CONVERTIDOS EN INDEFINIDOS	8.905	-5.153	-36,66	248	2,86
TOTAL	20.669	-12.251	-37,21	-7.741	-27,25
FIJOS DISCONTINUOS:					
INDEFINIDO (Bonif. / No Bonif.)	4.497	-2.902	-39,22	189	4,39
INDEFINIDOS PERSONAS CON DISCAPACIDAD	10	-27	-72,97	-1	-9,09
TOTAL INDEFINIDOS INICIALES	4.507	-2.929	-39,39	188	4,35
CONVERTIDOS EN INDEFINIDOS	1.043	-475	-31,29	-94	-8,27
TOTAL	5.550	-3.404	-38,02	94	1,72
TOTAL	62.454	-33.884	-35,17	-11.986	-16,10

CONTRATOS INDEFINIDOS POR MODALIDAD

	TOTAL	VARIACIÓN			
		MENSUAL		ANUAL	
		ABSOLUTA	RELATIVA	ABSOLUTA	RELATIVA
INDEFINIDOS (Bonif./no Bonif.)	38.518	-19.986	-34,16	-10.536	-21,48
INDEFINIDOS PERSONAS CON DISCAPACIDAD	339	-147	-43,36	10	3,04
TOTAL INDEFINIDOS INICIALES	38.857	-20.133	-51,81	-10.526	-21,32
CONVERSIONES	23.597	-13.751	-58,27	-1.460	-5,83
TOTAL	62.454	-33.884	-35,17	-11.986	-16,10

CONVERTIDOS EN INDEFINIDOS SEGÚN CONTRATOS DE ORIGEN

OBRA O SERVICIO	4.472	-3.148	-41,31	529	13,42
EVENTUAL CIRCUN. PRODUCCIÓN	17.258	-9.100	-34,52	-1.568	-8,33
INTERINIDAD	450	-173	-27,77	-158	-25,99
TEMPORAL PERS. CON DISCAPACIDAD	156	-126	-44,68	19	13,87
SUSTITUCIÓN JUBILACIÓN 64 AÑOS	26	-9	-25,71	-8	-23,53
PRÁCTICAS	694	-868	-55,57	-180	-20,59
RELEVO	415	-216	-34,23	-69	-14,26
FORMACIÓN	118	-106	-47,32	-15	-11,28
OTROS CONTRATOS	8	-5	-38,46	-10	-55,56
TOTAL	23.597	-13.751	-36,82	-1.460	-5,83

AGOSTO 2013

CONTRATOS INDEFINIDOS POR SEXO, EDAD Y SECTOR DE ACTIVIDAD ECONÓMICA

	TOTAL	VARIACIÓN			
		MENSUAL		ANUAL	
		ABSOLUTA	RELATIVA	ABSOLUTA	RELATIVA
POR SEXO Y EDAD					
HOMBRES					
< 25 años	3.951	-2.851	-41,91	-589	-12,97
25 - 44 años	22.267	-11.067	-33,20	-1.604	-6,72
>= 45 años	7.290	-3.439	-32,05	93	1,29
TOTAL	33.508	-17.357	-34,12	-2.100	-5,90
MUJERES					
< 25 años	3.905	-2.574	-39,73	-959	-19,72
25 - 44 años	18.724	-10.278	-35,44	-5.018	-21,14
>= 45 años	6.317	-3.675	-36,78	-3.909	-38,23
TOTAL	28.946	-16.527	-36,34	-9.886	-25,46
AMBOS SEXOS					
< 25 años	7.856	-5.425	-40,85	-1.548	-16,46
25 - 44 años	40.991	-21.345	-34,24	-6.622	-13,91
>= 45 años	13.607	-7.114	-34,33	-3.816	-21,90
TOTAL	62.454	-33.884	-35,17	-11.986	-16,10
SECTOR					
AGRICULTURA	2.185	-389	-15,11	-364	-14,28
INDUSTRIA	5.646	-3.523	-38,42	-677	-10,71
CONSTRUCCIÓN	3.889	-1.978	-33,71	-475	-10,88
SERVICIOS	50.734	-27.994	-35,56	-10.470	-17,11
TOTAL	62.454	-33.884	-35,17	-11.986	-16,10

CONTRATOS INDEFINIDOS (CONVERSIONES) POR SEXO, EDAD Y SECTOR DE ACTIVIDAD ECONÓMICA

	TOTAL	VARIACIÓN			
		MENSUAL		ANUAL	
		ABSOLUTA	RELATIVA	ABSOLUTA	RELATIVA
POR SEXO Y EDAD					
HOMBRES					
< 25 años	1.591	-1.073	-40,28	-333	-17,31
25 - 44 años	8.859	-5.072	-36,41	-626	-6,60
>= 45 años	2.343	-1.193	-33,74	118	5,30
TOTAL	12.793	-7.338	-36,45	-841	-6,17
MUJERES					
< 25 años	1.531	-775	-33,61	-356	-18,87
25 - 44 años	7.474	-4.479	-37,47	-412	-5,22
>= 45 años	1.799	-1.159	-39,18	149	9,03
TOTAL	10.804	-6.413	-37,25	-619	-5,42
AMBOS SEXOS					
< 25 años	3.122	-1.848	-37,18	-689	-18,08
25 - 44 años	16.333	-9.551	-36,90	-1.038	-5,98
>= 45 años	4.142	-2.352	-36,22	267	6,89
TOTAL	23.597	-13.751	-36,82	-1.460	-5,83
SECTOR					
AGRICULTURA	474	-116	-19,66	-309	-39,46
INDUSTRIA	2.671	-1.916	-41,77	-364	-11,99
CONSTRUCCIÓN	1.304	-881	-40,32	-151	-10,38
SERVICIOS	19.148	-10.838	-36,14	-636	-3,21
TOTAL	23.597	-13.751	-36,82	-1.460	-5,83

AGOSTO 2013

CONTRATOS INDEFINIDOS SEGÚN MODALIDAD POR EDAD, SEXO Y SECTOR DE ACTIVIDAD ECONÓMICA

TIPO DE CONTRATO	TOTAL		EDAD DEL TRABAJADOR				
	MES	%	<20	20-24	25-29	30-44	>=45
INDEFINIDO (Bonif./No Bonif.)	38.518	61,67	818	3.893	6.398	18.077	9.332
INDEFINIDOS PERSONAS CON DISCAPACIDAD	339	0,54	2	21	29	154	133
TOTAL INDEFINIDOS INICIALES	38.857	62,22	820	3.914	6.427	18.231	9.465
CONVERTIDOS EN INDEFINIDOS	23.597	37,78	279	2.843	4.822	11.511	4.142
TOTAL	62.454	100,00	1.099	6.757	11.249	29.742	13.607

CONVERTIDOS EN INDEFINIDOS SEGÚN CONTRATOS DE ORIGEN

TIPO DE CONTRATO	MES	%	<20	20-24	25-29	30-44	>=45
OBRA O SERVICIO	4.472	18,95	12	313	844	2.366	937
EVENT. CIRCUNST. PRODUCCIÓN	17.258	73,14	258	2.180	3.339	8.482	2.999
INTERINIDAD	450	1,91	3	56	103	219	69
TEMP. PERSONAS CON DISCAPACIDAD	156	0,66		8	9	73	66
SUSTITUCIÓN JUBILACIÓN 64 AÑOS	26	0,11		2	7	15	2
PRÁCTICAS	694	2,94		181	422	87	4
RELEVO	415	1,76		13	77	261	64
FORMACIÓN	118	0,50	6	90	20	2	
OTROS CONTRATOS	8	0,03			1	6	1
TOTAL	23.597	100,00	279	2.843	4.822	11.511	4.142

TIPO DE CONTRATO	TOTAL	SEXO		SECTOR DE ACTIVIDAD ECONÓMICA			
		HOMBRES	MUJERES	AGRICULTURA	INDUSTRIA	CONSTRUCCIÓN	SERVICIOS
INDEFINIDO (Bonif./No Bonif.)	38.518	20.495	18.023	1.707	2.937	2.568	31.306
INDEFINIDOS PERSONAS CON DISCAPACIDAD	339	220	119	4	38	17	280
TOTAL INDEFINIDOS INICIALES	38.857	20.715	18.142	1.711	2.975	2.585	31.586
CONVERTIDOS EN INDEFINIDOS	23.597	12.793	10.804	474	2.671	1.304	19.148
TOTAL	62.454	33.508	28.946	2.185	5.646	3.889	50.734

CONVERTIDOS EN INDEFINIDOS SEGÚN CONTRATOS DE ORIGEN:

TIPO DE CONTRATO	TOTAL	HOMBRES	MUJERES	AGRICULTURA	INDUSTRIA	CONSTRUCCIÓN	SERVICIOS
OBRA O SERVICIO	4.472	2.669	1.803	192	521	627	3.132
EVENT. CIRCUNST. PRODUCCIÓN	17.258	9.116	8.142	270	1.776	627	14.585
INTERINIDAD	450	200	250	5	58	2	385
TEMP. PERSONAS CON DISCAPACIDAD	156	110	46		15	3	138
SUSTITUCIÓN JUBILACIÓN 64 AÑOS	26	18	8	1	6	2	17
PRÁCTICAS	694	322	372	3	112	16	563
RELEVO	415	294	121	2	174	19	220
FORMACIÓN	118	56	62		9	8	101
OTROS CONTRATOS	8	8		1			7
TOTAL	23.597	12.793	10.804	474	2.671	1.304	19.148

AGOSTO 2013

CONTRATOS TEMPORALES POR TIPO DE JORNADA Y MODALIDAD

	TOTAL	VARIACIÓN			
		MENSUAL		ANUAL	
		ABSOLUTA	RELATIVA	ABSOLUTA	RELATIVA
JORNADA A TIEMPO COMPLETO:					
OBRA O SERVICIO	275.579	-100.552	-26,73	-29	-0,01
EVENTUALES CIRCUNSTANCIAS DE LA PRODUCCIÓN	265.883	-110.272	-29,32	-2.892	-1,08
INTERINIDAD	76.930	-22.979	-23,00	-9.705	-11,20
JUBILACIÓN ESPECIAL 64 AÑOS	58	0	0,00	-145	-71,43
RELEVO	322	-128	-28,44	-287	-47,13
TEMPORAL PERS. CON DISCAPACIDAD	472	-357	-43,06	-35	-6,90
PRÁCTICAS	1.844	-2.340	-55,93	240	14,96
FORMACIÓN	6.433	-6.261	-49,32	2.872	80,65
OTROS CONTRATOS	8.917	-1.720	-16,17	2.572	40,54
TOTAL	636.438	-244.609	-27,76	-7.409	-1,15
JORNADA A TIEMPO PARCIAL:					
OBRA O SERVICIO	109.566	-80.656	-42,40	4.212	4,00
EVENTUALES CIRCUNSTANCIAS DE LA PRODUCCIÓN	182.926	-97.889	-34,86	16.638	10,01
INTERINIDAD	49.599	-5.932	-10,68	-1.232	-2,42
RELEVO	279	-70	-20,06	-219	-43,98
JUBILACIÓN PARCIAL	765	-208	-21,38	-893	-53,86
TEMPORAL PERS. CON DISCAPACIDAD	430	-215	-33,33	60	16,22
PRÁCTICAS	675	-711	-51,30	179	36,09
OTROS CONTRATOS	34	-1	-2,86	22	183,33
TOTAL	344.274	-185.682	-35,04	18.767	5,77
TOTAL	980.712	-430.291	-30,50	11.358	1,17

CONTRATOS TEMPORALES POR MODALIDAD

	TOTAL	VARIACIÓN			
		MENSUAL		ANUAL	
		ABSOLUTA	RELATIVA	ABSOLUTA	RELATIVA
OBRA O SERVICIO	385.145	-181.208	-32,00	4.183	1,10
EVENTUALES CIRCUNSTANCIAS DE LA PRODUCCIÓN	448.809	-208.161	-31,69	13.746	3,16
INTERINIDAD	126.529	-28.911	-18,60	-10.937	-7,96
JUBILACIÓN ESPECIAL 64 AÑOS	58	0	0,00	-145	-71,43
RELEVO	601	-198	-24,78	-506	-45,71
JUBILACIÓN PARCIAL	765	-208	-21,38	-893	-53,86
TEMPORAL PERS. CON DISCAPACIDAD	902	-572	-38,81	25	2,85
PRÁCTICAS	2.519	-3.051	-54,78	419	19,95
FORMACIÓN	6.433	-6.261	-49,32	2.872	80,65
OTROS CONTRATOS	8.951	-1.721	-16,13	2.594	40,81
TOTAL	980.712	-430.291	-30,50	11.358	1,17

CONTRATOS FORMATIVOS

	TOTAL	VARIACIÓN			
		MENSUAL		ANUAL	
		ABSOLUTA	RELATIVA	ABSOLUTA	RELATIVA
PRÁCTICAS	2.519	-3.051	-54,78	419	19,95
FORMACIÓN	6.433	-6.261	-49,32	2.872	80,65
TOTAL	8.952	-9.312	-50,99	3.291	58,13

EVOLUCIÓN DE LOS CONTRATOS

	EVOLUCIÓN DE LOS CONTRATOS											
	TOTAL	VARIACIÓN RELATIVA		INDEFINIDOS				TEMPORALES				
		MENSUAL	ANUAL	TOTAL	% SOBRE TOTAL CONT.	VARIACIÓN RELATIVA MENSUAL	ANUAL	TOTAL	% SOBRE TOTAL CONT.	VARIACIÓN RELATIVA MENSUAL	ANUAL	
AÑO 2009												
ENERO	1.125.773	0,73	-28,81	119.201	10,59%	15,66	-39,42	1.006.572	89,41%	-0,78	-27,30	
FEBRERO	1.016.678	-9,69	-28,77	115.683	11,38%	-2,95	-37,85	900.995	88,62%	-10,49	-27,41	
MARZO	1.061.112	4,37	-17,46	121.228	11,42%	4,79	-27,90	939.884	88,58%	4,32	-15,89	
ABRIL	1.031.420	-2,80	-29,34	111.474	10,81%	-8,05	-41,11	919.946	89,19%	-2,12	-27,59	
MAYO	1.110.014	7,62	-19,85	109.097	9,83%	-2,13	-33,67	1.000.917	90,17%	8,80	-17,99	
JUNIO	1.274.698	14,84	-10,19	107.735	8,45%	-1,25	-30,04	1.166.963	91,55%	16,59	-7,78	
JULIO	1.403.023	10,07	-13,74	111.143	7,92%	3,16	-30,69	1.291.880	92,08%	10,70	-11,88	
AGOSTO	944.823	-32,66	-10,01	68.735	7,27%	-38,16	-29,56	876.088	92,73%	-32,19	-8,01	
SEPTIEMBRE	1.354.836	43,40	-9,77	128.374	9,48%	86,77	-26,00	1.226.462	90,52%	39,99	-7,65	
OCTUBRE	1.357.868	0,22	-14,32	126.497	9,32%	-1,46	-29,81	1.231.371	90,68%	0,40	-12,33	
NOVIEMBRE	1.204.027	-11,33	3,56	107.420	8,92%	-15,08	-16,81	1.096.607	91,08%	-10,94	6,11	
DICIEMBRE	1.137.565	-5,52	1,79	85.827	7,54%	-20,10	-16,72	1.051.738	92,46%	-4,09	3,67	
AÑO 2010												
ENERO	1.050.233	-7,68	-6,71	94.595	9,01%	10,22	-20,64	955.638	90,99%	-9,14	-5,06	
FEBRERO	1.028.222	-2,10	1,14	101.211	9,84%	6,99	-12,51	927.011	90,16%	-3,00	2,89	
MARZO	1.189.327	15,67	12,08	117.934	9,92%	16,52	-2,72	1.071.393	90,08%	15,58	13,99	
ABRIL	1.078.509	-9,32	4,57	102.973	9,55%	-12,69	-7,63	975.536	90,45%	-8,95	6,04	
MAYO	1.182.100	9,61	6,49	108.264	9,16%	5,14	-0,76	1.073.836	90,84%	10,08	7,29	
JUNIO	1.297.611	9,77	1,80	98.754	7,61%	-8,78	-8,34	1.198.857	92,39%	11,64	2,73	
JULIO	1.397.265	7,68	-0,41	95.823	6,86%	-2,97	-13,78	1.301.442	93,14%	8,56	0,74	
AGOSTO	1.010.216	-27,70	6,92	66.846	6,62%	-30,24	-2,75	943.370	93,38%	-27,51	7,68	
SEPTIEMBRE	1.390.283	37,62	2,62	122.090	8,78%	82,64	-4,90	1.268.193	91,22%	34,43	3,40	
OCTUBRE	1.346.087	-3,18	-0,87	118.422	8,80%	-3,00	-6,38	1.227.665	91,20%	-3,20	-0,30	
NOVIEMBRE	1.257.479	-6,58	4,44	108.131	8,60%	-8,69	0,66	1.149.348	91,40%	-6,38	4,81	
DICIEMBRE	1.189.818	-5,38	4,59	93.171	7,83%	-13,84	8,56	1.096.647	92,17%	-4,59	4,27	
AÑO 2011												
ENERO	1.116.019	-6,20	6,26	102.733	9,21%	10,26	8,60	1.013.286	90,79%	-7,60	6,03	
FEBRERO	1.011.418	-9,37	-1,63	94.363	9,33%	-8,15	-6,77	917.055	90,67%	-9,50	-1,07	
MARZO	1.154.903	14,19	-2,89	111.118	9,62%	17,76	-5,78	1.043.785	90,38%	13,82	-2,58	
ABRIL	1.067.046	-7,61	-1,06	96.242	9,02%	-13,39	-6,54	970.804	90,98%	-6,99	-0,49	
MAYO	1.288.914	20,79	9,04	103.176	8,00%	7,20	-4,70	1.185.738	92,00%	22,14	10,42	
JUNIO	1.312.519	1,83	1,15	94.924	7,23%	-8,00	-3,88	1.217.595	92,77%	2,69	1,56	
JULIO	1.349.286	2,80	-3,43	89.911	6,66%	-5,28	-6,17	1.259.375	93,34%	3,43	-3,23	
AGOSTO	1.061.303	-21,34	5,06	66.118	6,23%	-26,46	-1,09	995.185	93,77%	-20,98	5,49	
SEPTIEMBRE	1.393.728	31,32	0,25	104.716	7,51%	58,38	-14,23	1.289.012	92,49%	29,52	1,64	
OCTUBRE	1.294.801	-7,10	-3,81	97.265	7,51%	-7,12	-17,87	1.197.536	92,49%	-7,10	-2,45	
NOVIEMBRE	1.217.830	-5,94	-3,15	83.919	6,89%	-13,72	-22,39	1.133.911	93,11%	-5,31	-1,34	
DICIEMBRE	1.165.465	-4,30	-2,05	65.678	5,64%	-21,74	-29,51	1.099.787	94,36%	-3,01	0,29	
AÑO 2012												
ENERO	1.042.194	-10,58	-6,62	78.364	7,52%	19,32	-23,72	963.830	92,48%	-12,36	-4,88	
FEBRERO	989.988	-5,01	-2,12	96.448	9,74%	23,08	2,21	893.540	90,26%	-7,29	-2,56	
MARZO	1.054.717	6,54	-8,67	117.531	11,14%	21,86	5,77	937.186	88,86%	4,88	-10,21	
ABRIL	1.038.612	-1,53	-2,66	115.253	11,10%	-1,94	19,75	923.359	88,90%	-1,48	-4,89	
MAYO	1.247.101	20,07	-3,24	126.489	10,14%	9,75	22,60	1.120.612	89,86%	21,36	-5,49	
JUNIO	1.386.339	11,16	5,62	168.131	12,13%	32,92	77,12	1.218.208	87,87%	8,71	0,05	
JULIO	1.526.758	10,13	13,15	230.460	15,09%	37,07	156,32	1.296.298	84,91%	6,41	2,93	
AGOSTO	1.043.794	-31,63	-1,65	74.440	7,13%	-67,70	12,59	969.354	92,87%	-25,22	-2,60	
SEPTIEMBRE	1.274.043	22,06	-8,59	117.683	9,24%	58,09	12,38	1.156.360	90,76%	19,29	-10,29	
OCTUBRE	1.427.173	12,02	10,22	130.632	9,15%	11,00	34,31	1.296.541	90,85%	12,12	8,27	
NOVIEMBRE	1.151.771	-19,30	-5,42	100.179	8,70%	-23,31	19,38	1.051.592	91,30%	-18,89	-7,26	
DICIEMBRE	1.058.501	-8,10	-9,18	77.366	7,31%	-22,77	17,80	981.135	92,69%	-6,70	-10,79	
AÑO 2013												
ENERO	1.101.819	4,09	5,72	100.609	9,13%	30,04	28,39	1.001.210	90,87%	2,05	3,88	
FEBRERO	949.844	-13,79	-4,05	91.584	9,64%	-8,97	-5,04	858.260	90,36%	-14,28	-3,95	
MARZO	969.627	2,08	-8,07	98.068	10,11%	7,08	-16,56	871.559	89,89%	1,55	-7,00	
ABRIL	1.153.140	18,93	11,03	98.349	8,53%	0,29	-14,67	1.054.791	91,47%	21,02	14,23	
MAYO	1.283.261	11,28	2,90	95.856	7,47%	-2,53	-24,22	1.187.405	92,53%	12,57	5,96	
JUNIO	1.277.255	-0,47	-7,87	87.349	6,84%	-8,87	-48,05	1.189.906	93,16%	0,21	-2,32	
JULIO	1.507.341	18,01	-1,27	96.338	6,39%	10,29	-58,20	1.411.003	93,61%	18,58	8,85	
AGOSTO	1.043.166	-30,79	-0,06	62.454	5,99%	-35,17	-16,10	980.712	94,01%	-30,50	1,17	
SEPTIEMBRE												
OCTUBRE												
NOVIEMBRE												
DICIEMBRE												

PERSONAS CONTRATADAS SEGÚN SEXO POR TIPO DE CONTRATO

	AMBOS SEXOS			HOMBRES			MUJERES		
	CONTRATOS	PERSONAS	MEDIA	CONTRATOS	PERSONAS	MEDIA	CONTRATOS	PERSONAS	MEDIA
TOTAL CONTRATOS	1.043.166	810.455	1,29	585.070	451.679	1,30	458.096	358.776	1,28
INDEFINIDOS	62.454	61.686	1,01	33.508	33.121	1,01	28.946	28.565	1,01
TEMPORALES	980.712	750.664	1,31	551.562	419.624	1,31	429.150	331.040	1,30
OBRA O SERVICIO	385.145	315.407	1,22	259.385	210.051	1,23	125.760	105.356	1,19
EVENTUAL CC PRODUCCION	448.809	340.634	1,32	241.563	180.918	1,34	207.246	159.716	1,30
INTERINIDAD	126.529	100.131	1,26	39.602	31.796	1,25	86.927	68.335	1,27
TEMPORAL PERS. CON DISCAPACIDAD	902	880	1,03	535	525	1,02	367	355	1,03
RELEVO	601	594	1,01	343	337	1,02	258	257	1,00
JUBILACION PARCIAL	765	762	1,00	526	523	1,01	239	239	1,00
SUSTITUCION POR JUBILACION 64 AÑOS	58	57	1,02	32	31	1,03	26	26	1,00
PRACTICAS	2.519	2.500	1,01	1.254	1.248	1,00	1.265	1.252	1,01
FORMACION	6.433	6.410	1,00	3.115	3.105	1,00	3.318	3.305	1,00
OTROS CONTRATOS	8.951	4.727	1,89	5.207	2.565	2,03	3.744	2.162	1,73

CONTRATOS POR CC.AA. Y PROVINCIAS

PROVINCIA AUTONOMÍA	TOTAL	VARIACIÓN			
		MENSUAL		ANUAL	
		ABSOLUTA	RELATIVA	ABSOLUTA	RELATIVA
ALMERIA	16.713	-7.367	-30,59	90	0,54
CADIZ	34.099	-9.894	-22,49	-172	-0,50
CORDOBA	22.468	-7.513	-25,06	147	0,66
GRANADA	24.762	-9.853	-28,46	1.053	4,44
HUELVA	19.229	-3.223	-14,36	800	4,34
JAEN	23.856	-2.009	-7,77	2.021	9,26
MALAGA	42.241	-14.184	-25,14	876	2,12
SEVILLA	48.625	-22.402	-31,54	-674	-1,37
ANDALUCIA	231.993	-76.445	-24,78	4.141	1,82
HUESCA	6.322	-3.266	-34,06	22	0,35
TERUEL	2.740	-1.418	-34,10	315	12,99
ZARAGOZA	23.150	-8.399	-26,62	-1.598	-6,46
ARAGON	32.212	-13.083	-28,88	-1.261	-3,77
PRINCIPADO DE ASTURIAS	22.992	-5.845	-20,27	-258	-1,11
ILLES BALEARS	24.225	-16.201	-40,08	-192	-0,79
PALMAS LAS	26.774	-5.088	-15,97	2.100	8,51
STA. CRUZ DE TENERIFE	23.330	-3.952	-14,49	1.568	7,21
CANARIAS	50.104	-9.040	-15,28	3.668	7,90
CANTABRIA	14.547	-6.303	-30,23	-200	-1,36
ALBACETE	10.740	-5.962	-35,70	1.401	15,00
CIUDAD REAL	12.090	-2.114	-14,88	-1.867	-13,38
CUENCA	4.292	-5.575	-56,50	-127	-2,87
GUADALAJARA	6.372	-1.202	-15,87	-247	-3,73
TOLEDO	12.329	-4.592	-27,14	615	5,25
CASTILLA-LA MANCHA	45.823	-19.445	-29,79	-225	-0,49
AVILA	3.325	-1.770	-34,74	134	4,20
BURGOS	8.465	-2.549	-23,14	93	1,11
LEON	7.899	-2.745	-25,79	-611	-7,18
PALENCIA	4.137	-1.397	-25,24	6	0,15
SALAMANCA	7.609	-2.114	-21,74	163	2,19
SEGOVIA	4.018	-1.395	-25,77	183	4,77
SORIA	2.362	-1.124	-32,24	307	14,94
VALLADOLID	12.984	-4.733	-26,71	219	1,72
ZAMORA	3.684	-1.049	-22,16	171	4,87
CASTILLA Y LEON	54.483	-18.876	-25,73	665	1,24
BARCELONA	100.395	-71.027	-41,43	-3.514	-3,38
GIRONA	15.079	-13.274	-46,82	267	1,80
LLEIDA	14.318	-4.644	-24,49	-528	-3,56
TARRAGONA	15.640	-8.433	-35,03	-98	-0,62
CATALUÑA	145.432	-97.378	-40,10	-3.873	-2,59
ALICANTE/ALACANT	30.678	-22.253	-42,04	1.303	4,44
CASTELLON/CASTELLO	11.714	-6.570	-35,93	443	3,93
VALENCIA	47.044	-25.716	-35,34	-4.486	-8,71
COM. VALENCIANA	89.436	-54.539	-37,88	-2.740	-2,97
BADAJOS	34.056	-3.635	-9,64	-304	-0,88
CACERES	12.180	-2.415	-16,55	1.026	9,20
EXTREMADURA	46.236	-6.050	-11,57	722	1,59
CORUÑA A	26.415	-7.469	-22,04	-1.204	-4,36
LUGO	7.567	-1.933	-20,35	-76	-0,99
OURENSE	5.156	-1.359	-20,86	-164	-3,08
PONTEVEDRA	25.535	-8.861	-25,76	607	2,44
GALICIA	64.673	-19.622	-23,28	-837	-1,28
COM. DE MADRID	102.071	-65.286	-39,01	-3.320	-3,15
REGION DE MURCIA	37.185	-27.260	-42,30	417	1,13
COM. FORAL DE NAVARRA	21.320	-5.327	-19,99	3.049	16,69
ARABA/ALAVA	8.079	-4.087	-33,59	390	5,07
BIZKAIA	25.878	-9.528	-26,91	238	0,93
GIPUZKOA	14.953	-6.348	-29,80	-533	-3,44
PAIS VASCO	48.910	-19.963	-28,99	95	0,19
LA RIOJA	8.158	-2.087	-20,37	-528	-6,08
CEUTA	1.164	-909	-43,85	-259	-18,20
MELILLA	1.335	-154	-10,34	126	10,42
ZONA EXTRANJERA	867	-362	-29,45	182	26,57
TOTAL	1.043.166	-464.175	-30,79	-628	-0,06

CONTRATOS INDEFINIDOS POR CC.AA. Y PROVINCIAS *

PROVINCIA AUTONOMÍA	TOTAL	VARIACIÓN			
		MENSUAL		ANUAL	
		ABSOLUTA	RELATIVA	ABSOLUTA	RELATIVA
ALMERIA	571	-349	-37,93	-163	-22,21
CADIZ	1.001	-254	-20,24	-134	-11,81
CORDOBA	467	-202	-30,19	-90	-16,16
GRANADA	556	-513	-47,99	-137	-19,77
HUELVA	358	-161	-31,02	-89	-19,91
JAEN	352	-217	-38,14	-49	-12,22
MALAGA	1.835	-812	-30,68	-240	-11,57
SEVILLA	1.529	-985	-39,18	-342	-18,28
ANDALUCIA	6.669	-3.493	-34,37	-1.244	-15,72
HUESCA	309	-83	-21,17	-34	-9,91
TERUEL	106	-70	-39,77	-30	-22,06
ZARAGOZA	1.250	-634	-33,65	-651	-34,25
ARAGON	1.665	-787	-32,10	-715	-30,04
PRINCIPADO DE ASTURIAS	1.113	-374	-25,15	-378	-25,35
ILLES BALEARS	1.994	-891	-30,88	-242	-10,82
PALMAS LAS	2.231	-601	-21,22	-426	-16,03
STA. CRUZ DE TENERIFE	1.892	-443	-18,97	-296	-13,53
CANARIAS	4.123	-1.044	-20,21	-722	-14,90
CANTABRIA	663	-476	-41,79	-201	-23,26
ALBACETE	371	-230	-38,27	-64	-14,71
CIUDAD REAL	352	-238	-40,34	-114	-24,46
CUENCA	198	-82	-29,29	-70	-26,12
GUADALAJARA	282	-85	-23,16	4	1,44
TOLEDO	678	-457	-40,26	-117	-14,72
CASTILLA-LA MANCHA	1.881	-1.092	-36,73	-361	-16,10
AVILA	110	-98	-47,12	-50	-31,25
BURGOS	404	-144	-26,28	-19	-4,49
LEON	499	-177	-26,18	-135	-21,29
PALENCIA	236	-8	-3,28	-74	-23,87
SALAMANCA	333	-215	-39,23	-250	-42,88
SEGOVIA	270	-38	-12,34	16	6,30
SORIA	108	-64	-37,21	-39	-26,53
VALLADOLID	698	-239	-25,51	-140	-16,71
ZAMORA	168	-141	-45,63	-6	-3,45
CASTILLA Y LEON	2.826	-1.124	-28,46	-697	-19,78
BARCELONA	8.596	-7.064	-45,11	-1.832	-17,57
GIRONA	1.564	-1.436	-47,87	26	1,69
LLEIDA	673	-321	-32,29	-131	-16,29
TARRAGONA	1.008	-720	-41,67	-385	-27,64
CATALUÑA	11.841	-9.541	-44,62	-2.322	-16,39
ALICANTE/ALACANT	2.067	-1.135	-35,45	-315	-13,22
CASTELLON/CASTELLO	1.060	-489	-31,57	-128	-10,77
VALENCIA	2.591	-2.048	-44,15	-419	-13,92
COM. VALENCIANA	5.718	-3.672	-39,11	-862	-13,10
BADAJOS	548	-315	-36,50	-95	-14,77
CACERES	323	-151	-31,86	-115	-26,26
EXTREMADURA	871	-466	-34,85	-210	-19,43
CORUÑA A	1.671	-379	-18,49	-217	-11,49
LUGO	506	-113	-18,26	-207	-29,03
OURENSE	298	-186	-38,43	-187	-38,56
PONTEVEDRA	1.206	-444	-26,91	-139	-10,33
GALICIA	3.681	-1.122	-23,36	-750	-16,93
COM. DE MADRID	13.356	-7.229	-35,12	-2.305	-14,72
REGION DE MURCIA	2.314	-1.079	-31,80	-127	-5,20
COM. FORAL DE NAVARRA	811	-166	-16,99	-230	-22,09
ARABA/ALAVA	354	-200	-36,10	-47	-11,72
BIZKAIA	1.248	-495	-28,40	-206	-14,17
GIPUZKOA	775	-349	-31,05	-170	-17,99
PAIS VASCO	2.377	-1.044	-30,52	-423	-15,11
LA RIOJA	342	-184	-34,98	-178	-34,23
CEUTA	78	-41	-34,45	-19	-19,59
MELILLA	89	-36	-28,80	4	4,71
ZONA EXTRANJERA	42	-23	-35,38	-4	-8,70
TOTAL	62.454	-33.884	-35,17	-11.986	-16,10

(*) Incluye contratos convertidos en indefinidos

CONTRATOS TEMPORALES POR CC.AA. Y PROVINCIAS

PROVINCIA AUTONOMÍA	TOTAL	VARIACIÓN			
		MENSUAL		ANUAL	
		ABSOLUTA	RELATIVA	ABSOLUTA	RELATIVA
ALMERIA	16.142	-7.018	-30,30	253	1,59
CADIZ	33.098	-9.640	-22,56	-38	-0,11
CORDOBA	22.001	-7.311	-24,94	237	1,09
GRANADA	24.206	-9.340	-27,84	1.190	5,17
HUELVA	18.871	-3.062	-13,96	889	4,94
JAEN	23.504	-1.792	-7,08	2.070	9,66
MALAGA	40.406	-13.372	-24,87	1.116	2,84
SEVILLA	47.096	-21.417	-31,26	-332	-0,70
ANDALUCIA	225.324	-72.952	-24,46	5.385	2,45
HUESCA	6.013	-3.183	-34,61	56	0,94
TERUEL	2.634	-1.348	-33,85	345	15,07
ZARAGOZA	21.900	-7.765	-26,18	-947	-4,14
ARAGON	30.547	-12.296	-28,70	-546	-1,76
PRINCIPADO DE ASTURIAS	21.879	-5.471	-20,00	120	0,55
ILLES BALEARS	22.231	-15.310	-40,78	50	0,23
PALMAS LAS	24.543	-4.487	-15,46	2.526	11,47
STA. CRUZ DE TENERIFE	21.438	-3.509	-14,07	1.864	9,52
CANARIAS	45.981	-7.996	-14,81	4.390	10,56
CANTABRIA	13.884	-5.827	-29,56	1	0,01
ALBACETE	10.369	-5.732	-35,60	1.465	16,45
CIUDAD REAL	11.738	-1.876	-13,78	-1.753	-12,99
CUENCA	4.094	-5.493	-57,30	-57	-1,37
GUADALAJARA	6.090	-1.117	-15,50	-251	-3,96
TOLEDO	11.651	-4.135	-26,19	732	6,70
CASTILLA-LA MANCHA	43.942	-18.353	-29,46	136	0,31
AVILA	3.215	-1.672	-34,21	184	6,07
BURGOS	8.061	-2.405	-22,98	112	1,41
LEON	7.400	-2.568	-25,76	-476	-6,04
PALENCIA	3.901	-1.389	-26,26	80	2,09
SALAMANCA	7.276	-1.899	-20,70	413	6,02
SEGOVIA	3.748	-1.357	-26,58	167	4,66
SORIA	2.254	-1.060	-31,99	346	18,13
VALLADOLID	12.286	-4.494	-26,78	359	3,01
ZAMORA	3.516	-908	-20,52	177	5,30
CASTILLA Y LEON	51.657	-17.752	-25,58	1.362	2,71
BARCELONA	91.799	-63.963	-41,06	-1.682	-1,80
GIRONA	13.515	-11.838	-46,69	241	1,82
LLEIDA	13.645	-4.323	-24,06	-397	-2,83
TARRAGONA	14.632	-7.713	-34,52	287	2,00
CATALUÑA	133.591	-87.837	-39,67	-1.551	-1,15
ALICANTE/ALACANT	28.611	-21.118	-42,47	1.618	5,99
CASTELLON/CASTELLO	10.654	-6.081	-36,34	571	5,66
VALENCIA	44.453	-23.668	-34,74	-4.067	-8,38
COM. VALENCIANA	83.718	-50.867	-37,80	-1.878	-2,19
BADAJOS	33.508	-3.320	-9,01	-209	-0,62
CACERES	11.857	-2.264	-16,03	1.141	10,65
EXTREMADURA	45.365	-5.584	-10,96	932	2,10
CORUÑA A	24.744	-7.090	-22,27	-987	-3,84
LUGO	7.061	-1.820	-20,49	131	1,89
OURENSE	4.858	-1.173	-19,45	23	0,48
PONTEVEDRA	24.329	-8.417	-25,70	746	3,16
GALICIA	60.992	-18.500	-23,27	-87	-0,14
COM. DE MADRID	88.715	-58.057	-39,56	-1.015	-1,13
REGION DE MURCIA	34.871	-26.181	-42,88	544	1,58
COM. FORAL DE NAVARRA	20.509	-5.161	-20,11	3.279	19,03
ARABA/ALAVA	7.725	-3.887	-33,47	437	6,00
BIZKAIA	24.630	-9.033	-26,83	444	1,84
GIPUZKOA	14.178	-5.999	-29,73	-363	-2,50
PAIS VASCO	46.533	-18.919	-28,91	518	1,13
LA RIOJA	7.816	-1.903	-19,58	-350	-4,29
CEUTA	1.086	-868	-44,42	-240	-18,10
MELILLA	1.246	-118	-8,65	122	10,85
ZONA EXTRANJERA	825	-339	-29,12	186	29,11
TOTAL	980.712	-430.291	-30,50	11.358	1,17

CONTRATOS POR CC.AA. Y PROVINCIAS. DATOS ACUMULADOS

PROVINCIA					
AUTONOMÍA	TOTAL	INDEFINIDOS *	% S / TOTAL	TEMPORALES	% S / TOTAL
ALMERIA	143.393	6.276	4,38	137.117	95,62
CADIZ	281.500	10.051	3,57	271.449	96,43
CORDOBA	255.454	5.803	2,27	249.651	97,73
GRANADA	251.306	8.198	3,26	243.108	96,74
HUELVA	219.215	4.365	1,99	214.850	98,01
JAEN	214.277	4.373	2,04	209.904	97,96
MALAGA	357.817	20.458	5,72	337.359	94,28
SEVILLA	508.108	19.398	3,82	488.710	96,18
ANDALUCIA	2.231.070	78.922	3,54	2.152.148	96,46
HUESCA	47.736	3.684	7,72	44.052	92,28
TERUEL	21.994	1.560	7,09	20.434	92,91
ZARAGOZA	186.217	14.931	8,02	171.286	91,98
ARAGON	255.947	20.175	7,88	235.772	92,12
PRINCIPADO DE ASTURIAS	166.797	11.675	7,00	155.122	93,00
ILLES BALEARS	247.797	27.264	11,00	220.533	89,00
PALMAS LAS	194.610	19.833	10,19	174.777	89,81
STA. CRUZ DE TENERIFE	166.594	16.621	9,98	149.973	90,02
CANARIAS	361.204	36.454	10,09	324.750	89,91
CANTABRIA	102.509	7.399	7,22	95.110	92,78
ALBACETE	82.252	4.970	6,04	77.282	93,96
CIUDAD REAL	82.354	4.750	5,77	77.604	94,23
CUENCA	37.328	2.547	6,82	34.781	93,18
GUADALAJARA	48.526	3.727	7,68	44.799	92,32
TOLEDO	96.329	7.709	8,00	88.620	92,00
CASTILLA-LA MANCHA	346.789	23.703	6,83	323.086	93,17
AVILA	24.414	1.508	6,18	22.906	93,82
BURGOS	63.247	4.584	7,25	58.663	92,75
LEON	60.112	5.558	9,25	54.554	90,75
PALENCIA	31.815	2.034	6,39	29.781	93,61
SALAMANCA	55.319	4.232	7,65	51.087	92,35
SEGOVIA	28.182	2.204	7,82	25.978	92,18
SORIA	16.881	1.277	7,56	15.604	92,44
VALLADOLID	100.918	7.121	7,06	93.797	92,94
ZAMORA	24.450	1.749	7,15	22.701	92,85
CASTILLA Y LEON	405.338	30.267	7,47	375.071	92,53
BARCELONA	1.040.048	115.148	11,07	924.900	88,93
GIRONA	135.562	17.825	13,15	117.737	86,85
LLEIDA	89.389	7.006	7,84	82.383	92,16
TARRAGONA	139.614	12.995	9,31	126.619	90,69
CATALUÑA	1.404.613	152.974	10,89	1.251.639	89,11
ALICANTE/ALACANT	298.508	25.004	8,38	273.504	91,62
CASTELLON/CASTELLO	92.642	9.198	9,93	83.444	90,07
VALENCIA	445.584	33.662	7,55	411.922	92,45
COM. VALENCIANA	836.734	67.864	8,11	768.870	91,89
BADAJOS	232.658	5.814	2,50	226.844	97,50
CACERES	92.548	3.732	4,03	88.816	95,97
EXTREMADURA	325.206	9.546	2,94	315.660	97,06
CORUÑA A	189.617	15.496	8,17	174.121	91,83
LUGO	48.499	4.825	9,95	43.674	90,05
OURENSE	35.331	3.511	9,94	31.820	90,06
PONTEVEDRA	182.296	11.647	6,39	170.649	93,61
GALICIA	455.743	35.479	7,78	420.264	92,22
COM. DE MADRID	1.041.498	159.669	15,33	881.829	84,67
REGION DE MURCIA	425.739	25.847	6,07	399.892	93,93
COM. FORAL DE NAVARRA	160.616	8.087	5,03	152.529	94,97
ARABA/ALAVA	73.040	4.483	6,14	68.557	93,86
BIZKAIA	225.763	15.251	6,76	210.512	93,24
GIPUZKOA	128.537	8.854	6,89	119.683	93,11
PAIS VASCO	427.340	28.588	6,69	398.752	93,31
LA RIOJA	61.031	4.307	7,06	56.724	92,94
CEUTA	11.277	959	8,50	10.318	91,50
MELILLA	11.458	892	7,78	10.566	92,22
ZONA EXTRANJERA	6.747	536	7,94	6.211	92,06
TOTAL	9.285.453	730.607	7,87	8.554.846	92,13

(*) Incluye contratos convertidos en indefinidos

PRESTACIONES

El número de solicitudes de prestaciones a nivel nacional registradas en el mes de julio de 2013 ascendió a 1.005.061, lo que representa un 2,1 % menos que el mismo mes del año anterior.

Las altas tramitadas han sido 952.845 lo que supone una disminución del 0,4 % sobre el mes de julio de 2012.

El plazo medio de reconocimiento del mes de julio de 2013 ha sido de 2 días, igual que el mismo mes del año anterior.

Los beneficiarios existentes a final del mes fueron 2.876.557 con un descenso respecto al mismo mes del año anterior del 1,6%.

La cobertura del sistema de protección por desempleo durante el mes de julio de 2013 ha sido del 64,54%, el mismo indicador en julio de 2012 fue de 67,26%, lo que supone un descenso en la cobertura del 4,0 % (1).

Los gastos totales de julio de 2013 ascendieron a 2.439,6 millones de euros, lo que supone un 5,9% menos que el mismo mes del año anterior.

El gasto medio mensual por beneficiario, sin incluir el subsidio agrario de Andalucía y Extremadura, en el mes de julio de 2013 ha sido de 867,9 €, lo que supone una disminución sobre el mismo mes del año anterior de 41,8€ (-4,6%).

La cuantía media bruta de la prestación contributiva percibida por beneficiario durante el mes de julio de 2013 ha sido de 821,0 euros, lo que supone un descenso de 21,9 euros sobre el mismo mes del año anterior (-2,6%).

El número de beneficiarios extranjeros del mes de julio de 2013 fue de 290.436 lo que representa un 11,8% menos que el mismo mes del año anterior. El descenso es superior en los beneficiarios procedentes de países no comunitarios (-16.0%) que en los del entorno comunitario (-3.8%).

En relación con el total de beneficiarios de prestaciones por desempleo, los beneficiarios extranjeros representan el 10,1%.

Los beneficiarios de prestaciones extranjeros suponen, por otro lado, el 38,5% del total de demandantes de empleo extranjeros.

Por último, el gasto de las prestaciones de los beneficiarios extranjeros ha sido de 203,9 millones de euros (un 13,3% menos que en 2012), que en relación con el gasto total de las prestaciones por desempleo supone el 8,4%.

(1) El indicador de cobertura responde a la siguiente fórmula:

$$\frac{\text{Total de beneficiarios de prestaciones}}{\text{Paro Reg. SISPE con experiencia laboral} + \text{Benef. de subsidio de eventuales agrarios}}$$

SÍNTESIS DE DATOS NACIONALES DE PRESTACIONES POR DESEMPLEO

	2011	2012	INCREMENTO 2012 S/ 2011 (%)	2013	INCREMENTO 2013 S/ 2012 (%)
SOLICITUDES	831.242	1.026.710	23,5	1.005.061	-2,1
Prestación Contributiva	537.454	722.596	34,4	672.147	-7,0
Subsidio	236.317	244.328	3,4	265.419	8,6
Renta Activa de Inserción	29.537	32.760	10,9	38.824	18,5
Subsidio Eventuales Agrarios	27.934	27.026	-3,3	28.671	6,1
ALTAS	777.514	956.314	23,0	952.845	-0,4
Prestación Contributiva	517.940	691.420	33,5	655.073	-5,3
Subsidio	214.490	218.278	1,8	243.800	11,7
Renta Activa de Inserción	24.837	27.698	11,5	33.887	22,3
Subsidio Eventuales Agrarios	20.247	18.918	-6,6	20.085	6,2
PLAZO RECONOCIMIENTO	2,00	2,29	14,7	1,97	-14,0
BENEFICIARIOS	2.759.194	2.922.786	5,9	2.876.557	-1,6
Prestación Contributiva	1.319.505	1.396.436	5,8	1.353.273	-3,1
Subsidio	1.101.749	1.144.415	3,9	1.147.386	0,3
Renta Activa Inserción	189.025	240.633	27,3	239.156	-0,6
Subsidio Eventuales Agrarios	148.915	141.302	-5,1	136.742	-3,2
COBERTURAS (*)					
Bruta	71,44	67,26	-5,9	64,54	-4,0
CALIDAD					
% de protección Prest. Contributiva	50,55	50,20	-0,7	49,39	-1,6
% de protección Prest. Asistenciales	49,45	49,80	0,7	50,61	1,6
GASTOS (Miles de Euros)	2.400.315	2.593.594	8,1	2.439.637	-5,9
Prestación Contributiva	1.694.815	1.840.094	8,6	1.727.488	-6,1
Subsidio	557.620	586.675	5,2	548.429	-6,5
Renta Activa de Inserción	81.565	103.447	26,8	102.006	-1,4
Subsidio Eventuales Agrarios	66.315	63.378	-4,4	61.714	-2,6
GASTO MEDIO POR BENEFICIARIO, INCLUIDAS LAS COTIZACIONES A LA S.SOCIAL (euros/mes)	894,2	909,7	1,7	867,9	-4,6
CUANTÍA MEDIA POR BENEFICIARIO PRESTACION CONTRIBUTIVA (euros/mes)	834,4	842,9	1,0	821,0	-2,6

Fuente: Datos Provisionales del Servicio Público de Empleo Estatal

Notas:

Gastos contabilizados en el mes de agosto y devengados en el mes de julio

Los gastos incluyen las cotizaciones a la Seguridad Social

Los gastos de subsidio por desempleo incluyen los de la Renta Agraria

En los gastos medios por beneficiario no se incluyen los gastos del subsidio para trabajadores eventuales agrarios

Las cuantías medias de prestación contributiva percibidas por beneficiario no incluyen las cotizaciones a la S. Social y corresponden a la cuantía bruta reconocida por mes (30 días de prestación)

La cuantía media de las prestaciones asistenciales (subsidijs, renta agraria y renta activa de inserción), es del 80% del IPREM= 426,00 euros (14,20€ x 30 días)

Beneficiarios, altas y solicitudes del mes de julio.

En el % de protección no se incluyen los beneficiarios del subsidio para trabajadores eventuales agrarios. En prestación asistencial se incluye la RAI.

(*) Nuevo indicador de cobertura

SÍNTESIS DE DATOS NACIONALES DE PRESTACIONES DE DESEMPLEO

SOLICITUDES

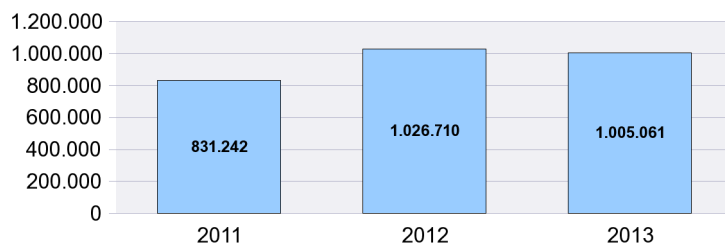

PLAZO RECONOCIMIENTO

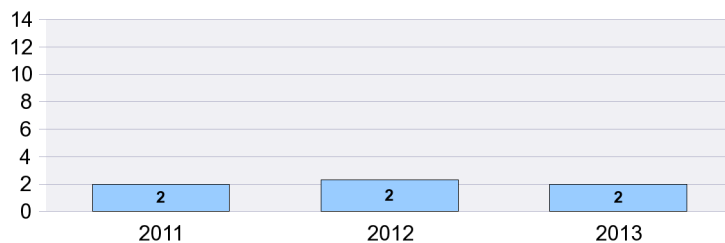

BENEFICIARIOS

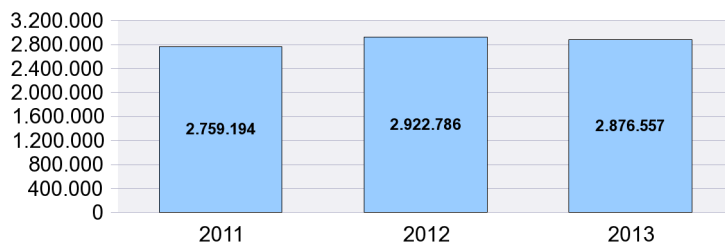

GASTOS

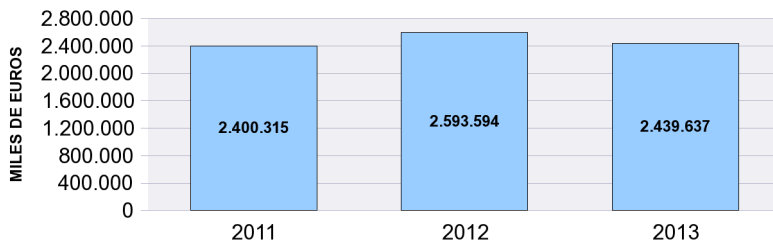

SOLICITUDES, ALTAS Y PLAZO DE RECONOCIMIENTO POR PROVINCIAS

Provincias	Solicitudes					Altas					Plazo Reconoc. (días)
	Prestacion Contributiva	Subsidio	Renta Activa de Inserción	Subsidio Eventuales Agrarios	Total	Prestacion Contributiva	Subsidio	Renta Activa de Inserción	Subsidio Eventuales Agrarios	Total	
ARABA/ALAVA	6.876	918	75		7.869	6.662	822	55		7.539	0,52
ALBACETE	4.781	2.634	567		7.982	4.583	2.471	539		7.593	0,88
ALICANTE/ALACA	20.380	10.122	2.337		32.839	19.085	8.943	1.833		29.861	2,24
ALMERIA	13.746	5.601	722	918	20.987	12.927	5.076	606	690	19.299	2,27
AVILA	1.199	837	107		2.143	1.160	782	128		2.070	1,07
BADAJOS	6.970	7.666	1.008	2.051	17.695	6.588	7.155	883	1.203	15.829	1,60
BALEARS (ILLES)	8.300	4.304	532		13.136	8.025	3.893	462		12.380	1,95
BARCELONA	89.867	23.932	3.718		117.517	90.155	21.351	3.055		114.561	2,07
BURGOS	10.441	1.336	198		11.975	10.345	1.177	168		11.690	1,69
CACERES	4.253	3.663	506	1.090	9.512	4.110	3.305	430	719	8.564	2,29
CADIZ	11.336	11.769	1.943	2.195	27.243	10.350	10.776	1.747	1.579	24.452	2,53
CASTELLON/CAS	10.416	3.875	598		14.889	10.090	3.286	452		13.828	1,82
CIUDAD REAL	5.730	3.217	516		9.463	5.684	3.350	487		9.521	0,65
CORDOBA	7.896	7.863	855	4.798	21.412	7.227	7.163	786	3.458	18.634	2,43
CORUÑA A	11.807	5.065	782		17.654	11.739	4.691	673		17.103	1,45
CUENCA	2.072	901	177		3.150	2.083	883	183		3.149	2,74
GIRONA	11.073	2.878	445		14.396	10.537	2.747	350		13.634	1,37
GRANADA	7.828	8.085	1.054	2.773	19.740	7.529	7.557	1.017	2.001	18.104	1,75
GUADALAJARA	3.836	1.469	226		5.531	3.715	1.317	187		5.219	0,74
GIPUZKOA	17.117	1.704	178		18.999	17.138	1.582	174		18.894	1,07
HUELVA	9.726	6.853	661	2.809	20.049	8.792	6.067	590	2.151	17.600	3,31
HUESCA	3.606	756	83		4.445	3.418	630	88		4.136	1,86
JAEN	6.608	8.025	775	4.554	19.962	6.334	7.063	665	3.040	17.102	1,31
LEON	5.670	1.839	260		7.769	5.464	1.686	246		7.396	1,97
LLEIDA	4.674	1.344	220		6.238	4.674	1.259	200		6.133	1,88
RIOJA LA	7.969	1.391	151		9.511	7.827	1.258	158		9.243	1,63
LUGO	3.050	1.183	144		4.377	3.036	1.278	162		4.476	1,03
MADRID	79.102	20.775	2.728		102.605	76.220	18.017	2.268		96.505	2,83
MALAGA	14.819	11.161	1.664	1.528	29.172	14.324	10.815	1.705	1.150	27.994	1,75
MURCIA	33.928	11.170	1.338		46.436	33.149	10.332	1.120		44.601	1,62
NAVARRA	13.744	2.574	253		16.571	13.571	2.506	262		16.339	0,92
OURENSE	3.080	1.209	179		4.468	2.941	1.179	176		4.296	0,81
ASTURIAS	14.119	4.301	766		19.186	13.871	4.318	764		18.953	0,67
PALENCIA	2.444	561	100		3.105	2.361	590	94		3.045	0,80
PALMAS LAS	12.681	9.080	1.960		23.721	14.464	8.256	1.652		24.372	1,41
PONTEVEDRA	13.721	7.098	793		21.612	13.289	6.921	714		20.924	1,18
SALAMANCA	4.073	1.487	214		5.774	4.009	1.445	246		5.700	1,65
STA. CRUZ DE TE	13.149	8.229	1.533		22.911	12.761	7.479	1.251		21.491	2,72
CANTABRIA	9.717	2.516	350		12.583	9.597	2.357	345		12.299	1,57
SEGOVIA	1.880	726	105		2.711	1.837	692	97		2.626	1,28
SEVILLA	22.079	17.978	1.956	5.955	47.968	20.575	16.990	1.816	4.094	43.475	2,98
SORIA	1.769	312	54		2.135	1.743	296	49		2.088	0,97
TARRAGONA	10.540	4.035	722		15.297	10.294	3.636	562		14.492	1,68
TERUEL	1.805	630	89		2.524	1.775	568	83		2.426	0,79
TOLEDO	8.045	3.955	695		12.695	7.623	3.599	600		11.822	3,70
VALENCIA	47.646	15.782	2.908		66.336	46.363	14.842	2.276		63.481	1,34
VALLADOLID	12.745	2.086	312		15.143	12.686	1.930	329		14.945	1,26
BIZKAIA	21.280	2.881	354		24.515	20.907	2.484	289		23.680	1,30
ZAMORA	1.778	735	120		2.633	1.762	716	134		2.612	0,98
ZARAGOZA	29.637	3.748	596		33.981	28.626	3.343	592		32.561	1,28
CEUTA	453	1.836	77		2.366	391	1.624	39		2.054	11,27
MELILLA	686	1.324	120		2.130	657	1.297	100		2.054	4,06
TOTAL	672.147	265.419	38.824	28.671	1.005.061	655.073	243.800	33.887	20.085	952.845	1,97

Solicitudes, altas y plazo de reconocimiento del mes de julio.

PLAZO DE RECONOCIMIENTO

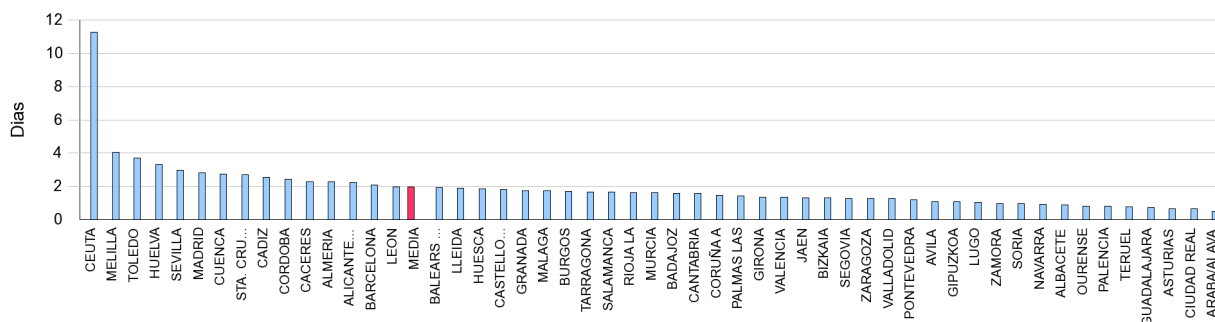

SOLICITUDES, ALTAS Y PLAZO DE RECONOCIMIENTO POR COMUNIDADES AUTÓNOMAS

Comunidades Autónomas	Solicitudes					Altas					Plazo Recon. (días)
	Prestacion Contributiva	Subsidio	Renta Activa Inserción	Subsidio Event. Agrarios	Total	Prestacion Contributiva	Subsidio	Renta Activa Inserción	Subsidio Event. Agrarios	Total	
ANDALUCIA	94.038	77.335	9.630	25.530	206.533	88.058	71.507	8.932	18.163	186.660	2,36
ARAGON	35.048	5.134	768		40.950	33.819	4.541	763		39.123	1,31
PRINCIPADO DE AST	14.119	4.301	766		19.186	13.871	4.318	764		18.953	0,67
ILLES BALEARS	8.300	4.304	532		13.136	8.025	3.893	462		12.380	1,95
CANARIAS	25.830	17.309	3.493		46.632	27.225	15.735	2.903		45.863	2,02
CANTABRIA	9.717	2.516	350		12.583	9.597	2.357	345		12.299	1,57
CASTILLA-LA MANCH	24.464	12.176	2.181		38.821	23.688	11.620	1.996		37.304	1,76
CASTILLA Y LEON	41.999	9.919	1.470		53.388	41.367	9.314	1.491		52.172	1,44
CATALUÑA	116.154	32.189	5.105		153.448	115.660	28.993	4.167		148.820	1,95
COM. VALENCIANA	78.442	29.779	5.843		114.064	75.538	27.071	4.561		107.170	1,70
EXTREMADURA	11.223	11.329	1.514	3.141	27.207	10.698	10.460	1.313	1.922	24.393	1,82
GALICIA	31.658	14.555	1.898		48.111	31.005	14.069	1.725		46.799	1,24
COM. DE MADRID	79.102	20.775	2.728		102.605	76.220	18.017	2.268		96.505	2,83
REGION DE MURCIA	33.928	11.170	1.338		46.436	33.149	10.332	1.120		44.601	1,62
COM. FORAL DE NAV	13.744	2.574	253		16.571	13.571	2.506	262		16.339	0,92
PAIS VASCO	45.273	5.503	607		51.383	44.707	4.888	518		50.113	1,09
LA RIOJA	7.969	1.391	151		9.511	7.827	1.258	158		9.243	1,63
CEUTA	453	1.836	77		2.366	391	1.624	39		2.054	11,27
MELILLA	686	1.324	120		2.130	657	1.297	100		2.054	4,06
TOTAL	672.147	265.419	38.824	28.671	1.005.061	655.073	243.800	33.887	20.085	952.845	1,97

Notas informativas:

Solicitudes y altas del mes de julio.

El dato de solicitudes indica el número de expedientes de prestaciones recibidos.

El dato de altas indica el número de expedientes reconocidos, tanto inicialmente como por reanudación de las prestaciones, sin incluir las altas tras las prórrogas del subsidio y en el caso de RAI, indica el dato de participantes en el programa

El plazo de reconocimiento indica el número de días que median entre la fecha de solicitud y la fecha de resolución.

SOLICITUDES

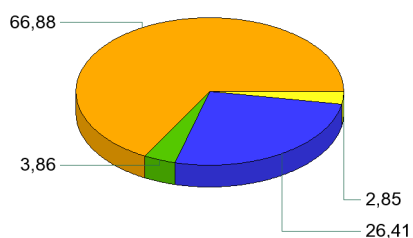

ALTAS

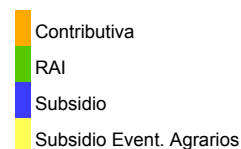
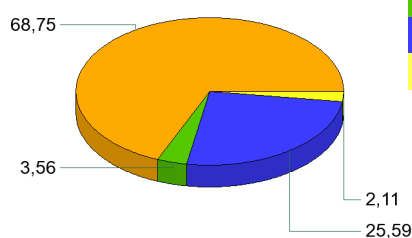

PLAZO DE RECONOCIMIENTO

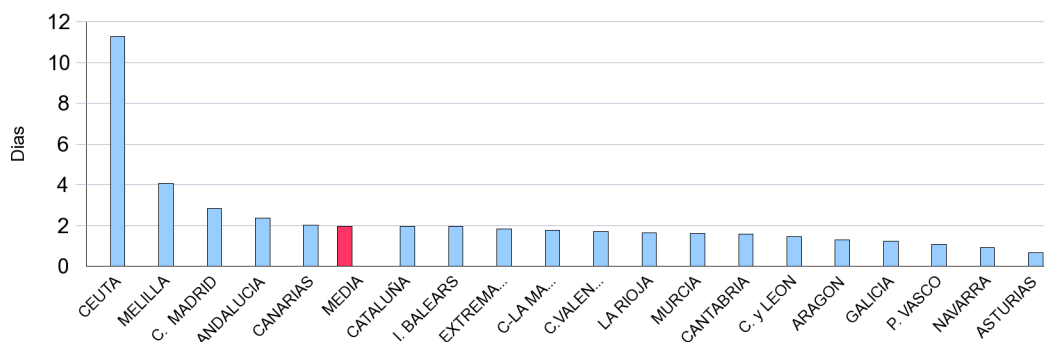

BENEFICIARIOS DE PRESTACIONES POR DESEMPLEO POR PROVINCIAS

Provincias	Beneficiarios				Total
	Prestación Contributiva	Subsidio	Renta Activa de Inserción	Subsidio Eventuales Agrarios	
ARABA/ALAVA	9.136	4.614	482		14.232
ALBACETE	12.343	10.161	3.416		25.920
ALICANTE/ALACANT	47.642	49.919	14.867		112.428
ALMERIA	27.614	22.935	5.084	3.916	59.549
AVILA	3.859	3.759	908		8.526
BADAJOS	17.196	29.585	5.767	11.258	63.806
BALEARS (ILLES)	23.544	18.811	3.454		45.809
BARCELONA	166.732	117.972	20.028		304.732
BURGOS	10.485	6.509	1.198		18.192
CACERES	11.580	15.786	2.640	6.689	36.695
CADIZ	31.074	44.895	11.970	9.561	97.500
CASTELLON/CASTELLO	18.423	17.172	3.265		38.860
CIUDAD REAL	15.758	15.280	3.849		34.887
CORDOBA	20.587	35.110	5.075	21.726	82.498
CORUÑA A	31.786	23.127	4.445		59.358
CUENCA	5.775	4.351	1.181		11.307
GIRONA	19.403	14.572	2.410		36.385
GRANADA	21.879	34.639	6.510	14.048	77.076
GUADALAJARA	8.378	5.393	1.088		14.859
GIPUZKOA	17.545	9.095	941		27.581
HUELVA	17.563	20.524	3.767	9.399	51.253
HUESCA	5.713	3.074	490		9.277
JAEN	14.392	29.159	4.148	17.717	65.416
LEON	14.416	9.656	1.640		25.712
LLEIDA	11.439	6.775	1.214		19.428
RIOJA LA	10.165	5.348	993		16.506
LUGO	8.602	6.217	1.146		15.965
MADRID	207.544	99.849	18.115		325.508
MALAGA	39.368	52.564	12.546	10.078	114.556
MURCIA	40.554	31.600	9.195		81.349
NAVARRA	18.875	10.824	1.515		31.214
OURENSE	7.476	7.497	1.366		16.339
ASTURIAS	29.574	23.106	4.476		57.156
PALENCIA	4.387	2.820	617		7.824
PALMAS LAS	36.817	39.297	11.984		88.098
PONTEVEDRA	28.212	24.736	4.914		57.862
SALAMANCA	9.046	6.835	1.730		17.611
STA. CRUZ DE TENERIFE	33.735	36.914	9.667		80.316
CANTABRIA	15.821	10.418	2.155		28.394
SEGOVIA	4.114	2.294	431		6.839
SEVILLA	52.311	74.832	13.525	32.350	173.018
SORIA	2.544	1.276	229		4.049
TARRAGONA	22.346	18.723	3.800		44.869
TERUEL	3.915	2.485	370		6.770
TOLEDO	22.530	18.182	4.692		45.404
VALENCIA	87.877	68.791	16.250		172.918
VALLADOLID	14.712	8.650	2.071		25.433
BIZKAIA	30.912	15.540	2.221		48.673
ZAMORA	4.428	3.584	760		8.772
ZARAGOZA	30.268	16.258	3.228		49.754
CEUTA	1.352	3.015	683		5.050
MELILLA	1.526	2.858	640		5.024
TOTAL	1.353.273	1.147.386	239.156	136.742	2.876.557

El dato de beneficiarios corresponde a los que están de alta el último día del mes de julio.

El dato de subsidio incluye también a los beneficiarios de la Renta Agraria en las CC.AA de Andalucía y Extremadura.

BENEFICIARIOS DE PRESTACIONES POR DESEMPLEO POR CC.AA.

Comunidades Autónomas	Beneficiarios				Total
	Prestación Contributiva	Subsidio	Renta Activa de Inserción	Subsidio Eventuales Agrarios	
ANDALUCIA	224.788	314.658	62.625	118.795	720.866
ARAGON	39.896	21.817	4.088		65.801
PRINCIPADO DE ASTURIAS	29.574	23.106	4.476		57.156
ILLES BALEARS	23.544	18.811	3.454		45.809
CANARIAS	70.552	76.211	21.651		168.414
CANTABRIA	15.821	10.418	2.155		28.394
CASTILLA-LA MANCHA	64.784	53.367	14.226		132.377
CASTILLA Y LEON	67.991	45.383	9.584		122.958
CATALUÑA	219.920	158.042	27.452		405.414
COM. VALENCIANA	153.942	135.882	34.382		324.206
EXTREMADURA	28.776	45.371	8.407	17.947	100.501
GALICIA	76.076	61.577	11.871		149.524
COM. DE MADRID	207.544	99.849	18.115		325.508
REGION DE MURCIA	40.554	31.600	9.195		81.349
COM. FORAL DE NAVARRA	18.875	10.824	1.515		31.214
PAIS VASCO	57.593	29.249	3.644		90.486
LA RIOJA	10.165	5.348	993		16.506
CEUTA	1.352	3.015	683		5.050
MELILLA	1.526	2.858	640		5.024
TOTAL	1.353.273	1.147.386	239.156	136.742	2.876.557

El dato de beneficiarios corresponde a los que están de alta el último día del mes de julio.

El dato de subsidio incluye también a los beneficiarios de la Renta Agraria en las CC.AA de Andalucía y Extremadura.

DISTRIBUCIÓN DE BENEFICIARIOS

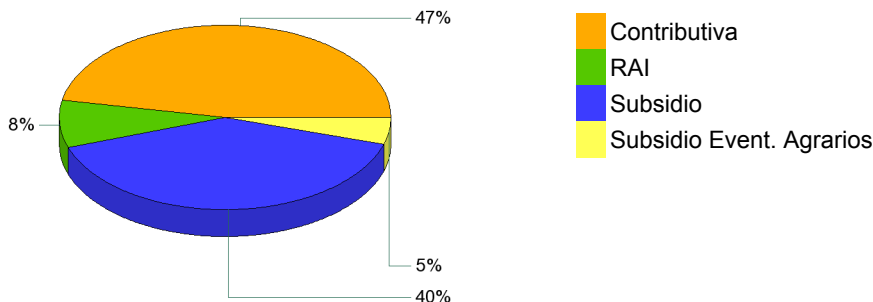

GASTOS DE PRESTACIONES POR DESEMPLEO POR PROVINCIAS

PROVINCIAS	Gasto de Prestaciones (miles de euros)					Cuantía media prestación contributiva percibida por beneficiario (euros/mes)
	Total	Prestación Contributiva	Subsidio Desempleo	Renta Activa Inserción	Subsidio Eventuales Agrarios	
ARABA/ALAVA	15.845	13.297	2.340	208		905,1
ALBACETE	20.881	14.678	4.763	1.441		830,8
ALICANTE/ALACANT	85.197	54.662	24.303	6.232		792,9
ALMERIA	44.161	29.426	10.750	2.189	1.797	765,8
AVILA	6.454	4.265	1.807	382		726,5
BADAJOS	39.222	19.435	12.621	2.427	4.739	737,1
BALEARS (ILLES)	41.127	30.486	9.190	1.452		852,4
BARCELONA	302.096	235.262	58.407	8.427		883,8
BURGOS	18.909	15.068	3.325	516		854,8
CACERES	24.205	12.937	7.139	1.150	2.980	720,0
CADIZ	66.772	37.219	20.301	5.081	4.171	781,4
CASTELLON/CASTELL	33.108	23.122	8.543	1.444		825,2
CIUDAD REAL	27.259	18.641	6.983	1.634		803,4
CORDOBA	52.398	23.974	16.151	2.173	10.101	769,7
CORUÑA A	53.602	40.046	11.654	1.902		804,8
CUENCA	9.396	6.775	2.103	518		775,7
GIRONA	33.506	25.286	7.194	1.026		825,8
GRANADA	51.475	26.345	15.744	2.790	6.596	803,1
GUADALAJARA	13.792	10.786	2.539	467		851,6
GIPUZKOA	32.443	27.325	4.714	405		900,5
HUELVA	34.632	19.790	9.278	1.631	3.932	763,0
HUESCA	9.094	7.310	1.567	218		837,4
JAEN	40.710	17.636	13.134	1.764	8.177	784,5
LEON	24.379	18.837	4.832	710		835,9
LLEIDA	18.085	14.192	3.357	536		771,6
RIOJA LA	16.401	13.301	2.664	436		860,3
LUGO	13.657	10.047	3.106	504		746,3
MADRID	328.561	272.023	48.871	7.667		843,2
MALAGA	81.448	46.944	24.412	5.382	4.711	771,4
MURCIA	71.090	51.466	15.629	3.994		807,1
NAVARRA	33.056	27.025	5.379	652		913,1
OURENSE	13.580	9.073	3.900	607		763,7
ASTURIAS	53.428	39.949	11.587	1.892		830,6
PALENCIA	6.959	5.305	1.402	252		794,6
PALMAS LAS	64.235	40.836	18.307	5.093		753,8
PONTEVEDRA	49.373	35.105	12.186	2.083		783,3
SALAMANCA	14.281	10.219	3.320	742		753,3
STA. CRUZ DE TENERI	57.320	35.849	17.295	4.176		713,7
CANTABRIA	27.725	21.636	5.146	942		809,4
SEGOVIA	6.249	4.952	1.114	183		781,5
SEVILLA	118.919	64.610	33.992	5.807	14.509	775,7
SORIA	4.085	3.350	635	101		837,6
TARRAGONA	39.689	29.040	9.051	1.598		835,1
TERUEL	6.096	4.724	1.215	157		826,1
TOLEDO	39.439	28.655	8.757	2.026		813,9
VALENCIA	151.352	111.240	33.208	6.904		837,4
VALLADOLID	24.213	19.153	4.194	866		803,9
BIZKAIA	54.405	45.368	8.074	963		883,2
ZAMORA	7.149	5.055	1.775	320		770,4
ZARAGOZA	51.700	42.291	8.035	1.374		861,1
CEUTA	3.354	1.750	1.306	297		846,3
MELILLA	3.123	1.723	1.134	266		769,5
TOTAL NACIONAL	2.439.637	1.727.488	548.429	102.006	61.714	821,0

Fuente: Datos provisionales del Servicio Público de Empleo Estatal

Notas:

Gastos contabilizados en el mes de agosto y devengados en el mes de julio.

Los gastos incluyen las cotizaciones a la Seguridad Social

Los gastos de subsidio por desempleo incluyen los de Renta Agraria

Las cuantías medias de prestación contributiva percibidas por beneficiario no incluyen las cotizaciones a la S.Social y corresponden a la cuantía bruta reconocida por mes (30 días de prestación)

La cuantía media de las prestaciones asistenciales (subsidijs, renta agraria, y renta activa de inserción), es del 80% del IPREM=426,00 (14,20 € x 30 días)

CUANTÍA MEDIA PRESTACIÓN CONTRIBUTIVA POR BENEFICIARIO

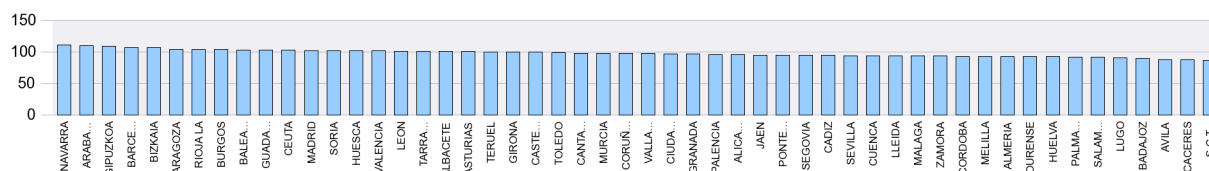

Notas: Valores nacionales = Índice 100

GASTOS DE PRESTACIONES POR DESEMPLEO CC.AA.

CC.AA.	Gasto de Prestaciones (miles de euros)					Cuantía media prestación contributiva percibida por beneficiario (euros/mes)
	Total	Prestación Contributiva	Subsidio	Renta Activa de Inserción	Subsidio Eventuales Agrarios	
ANDALUCIA	490.517	265.943	143.761	26.816	53.995	776,2
ARAGON	66.890	54.325	10.816	1.748		854,3
PRINCIPADO DE ASTURIAS	53.428	39.949	11.587	1.892		830,6
ILLES BALEARS	41.127	30.486	9.190	1.452		852,4
CANARIAS	121.555	76.684	35.602	9.269		734,6
CANTABRIA	27.725	21.636	5.146	942		809,4
CASTILLA-LA MANCHA	110.766	79.535	25.145	6.086		816,1
CASTILLA Y LEON	112.678	86.204	22.402	4.072		804,5
CATALUÑA	393.376	303.780	78.008	11.588		867,9
COM. VALENCIANA	269.658	189.024	66.053	14.581		822,2
EXTREMADURA	63.427	32.372	19.759	3.577	7.719	730,2
GALICIA	130.211	94.270	30.846	5.095		786,2
COM. DE MADRID	328.561	272.023	48.871	7.667		843,2
REGION DE MURCIA	71.090	51.466	15.629	3.994		807,1
COM. FORAL DE NAVARRA	33.056	27.025	5.379	652		913,1
PAIS VASCO	102.694	85.991	15.128	1.576		891,9
LA RIOJA	16.401	13.301	2.664	436		860,3
CEUTA	3.354	1.750	1.306	297		846,3
MELILLA	3.123	1.723	1.134	266		769,5
TOTAL NACIONAL	2.439.637	1.727.488	548.429	102.006	61.714	821,0

Fuente: Datos provisionales del Servicio Público de Empleo Estatal

Notas:

Gastos contabilizados en el mes de agosto y devengados en el mes de julio.

Los gastos incluyen las cotizaciones a la Seguridad Social

Los gastos de subsidio por desempleo incluyen los de Renta Agraria

Las cuantías medias de prestación contributiva percibidas por beneficiario no incluyen las cotizaciones a la S.Social y corresponden a la cuantía bruta reconocida por mes (30 días de prestación).

La cuantía media de las prestaciones asistenciales (subsidijs, renta agraria y renta activa de inserción), es del 80% del IPREM=426,00 euros (14,20 € x 30 días)

DISTRIBUCIÓN DE GASTOS DE PRESTACIONES DE DESEMPLEO

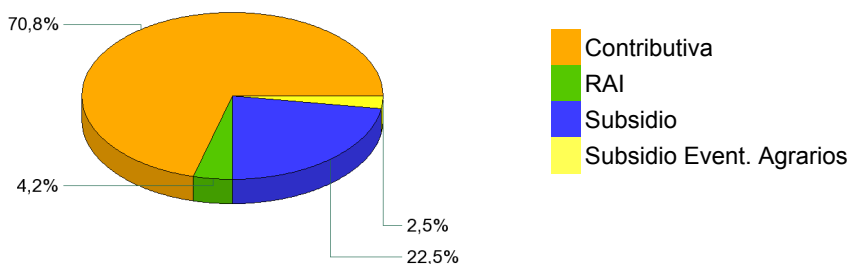

CUANTÍA MEDIA PRESTACIÓN CONTRIBUTIVA POR BENEFICIARIO

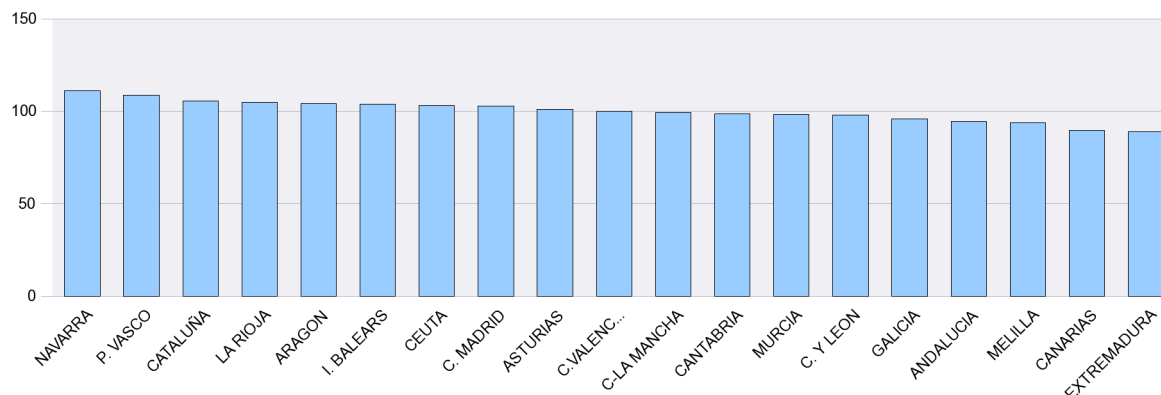

Notas: Valores nacionales = Índice 100

SÍNTESIS DE DATOS NACIONALES DE BENEFICIARIOS DE PRESTACIONES POR DESEMPLEO EXTRANJEROS

	2011	2012	INCREMENTO 2012 S/ 2011 (%)	2013	INCREMENTO 2013 S/ 2012 (%)
Nº DE BENEFICIARIOS	364.837	329.158	-9,8	290.436	-11,8
Prestación Contributiva	161.892	151.407	-6,5	138.724	-8,4
Subsidio	175.506	141.152	-19,6	122.552	-13,2
Renta Activa de Inserción	24.791	33.945	36,9	26.107	-23,1
Subsidio Eventuales Agrarios	2.648	2.654	0,2	3.053	15,0
ENTORNO COMUNITARIO	116.016	113.988	-1,7	109.659	-3,8
ENTORNO NO COMUNITARIO	248.821	215.170	-13,5	180.777	-16,0
% SOBRE TOTAL BENEFICIARIOS	13,22	11,26	-14,8	10,10	-10,3
Prestación Contributiva	12,27	10,84	-11,6	10,25	-5,5
Subsidio	15,93	12,33	-22,6	10,68	-13,4
Renta Activa de Inserción	13,12	14,11	7,6	10,92	-22,6
Subsidio Eventuales Agrarios	1,78	1,88	5,6	2,23	18,9
% BENEFICIARIOS s/DEMANDANTES DE EMPLEO EXTRANJEROS	46,44	40,06	-13,73	38,53	-3,83
GASTO (Miles de Euros) (1)	255.957	235.136	-8,1	203.925	-13,3
Prestación Contributiva	165.504	154.701	-6,5	138.483	-10,5
Subsidio	79.436	65.756	-17,2	53.755	-18,3
Renta Activa de Inserción	9.817	13.464	37,1	10.282	-23,6
Subsidio Eventuales Agrarios	1.200	1.215	1,3	1.405	15,6
% S/ GASTO TOTAL PRESTACIONES	10,7	9,1	-15,0	8,4	-7,7

(1) Datos estimados.

Fuente: Datos provisionales del Servicio Público de Empleo Estatal correspondiente al mes de julio de cada año.

Notas:

En el entorno comunitario se incluyen los países de la UE, inclusive los de régimen transitorio, los del Espacio Económico Europeo (Liechtenstein, Islandia y Noruega) y la Confederación Suiza.

SÍNTESIS DE DATOS NACIONALES DE BENEFICIARIOS DE PRESTACIONES POR DESEMPLEO EXTRANJEROS

Nº DE BENEFICIARIOS

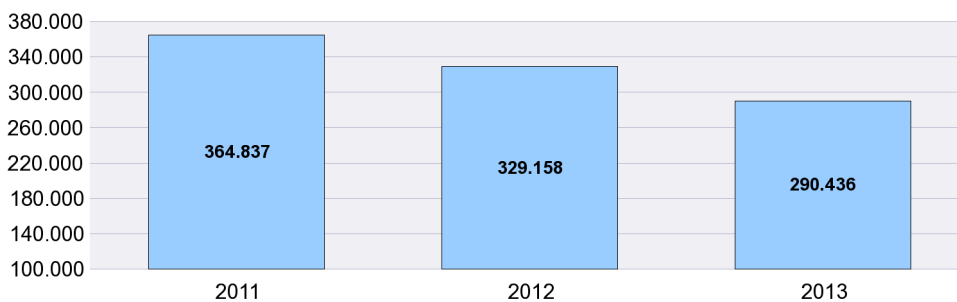

% s/ TOTAL BENEFICIARIOS

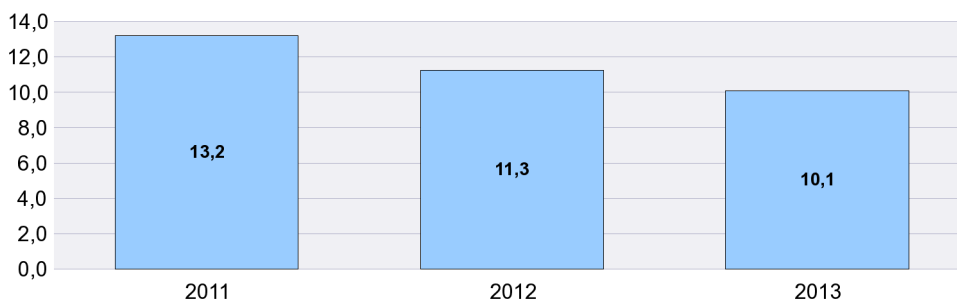

% BENEFICIARIOS s/ DEMANDANTES EMPLEO EXTRANJEROS

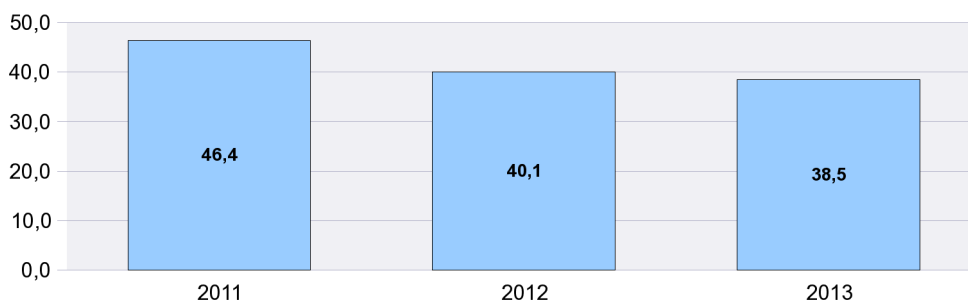

SÍNTESIS DE DATOS NACIONALES DE BENEFICIARIOS DE PRESTACIONES POR DESEMPLEO EXTRANJEROS

EVOLUCIÓN DEL GASTO DE BENEFICIARIOS EXTRANJEROS

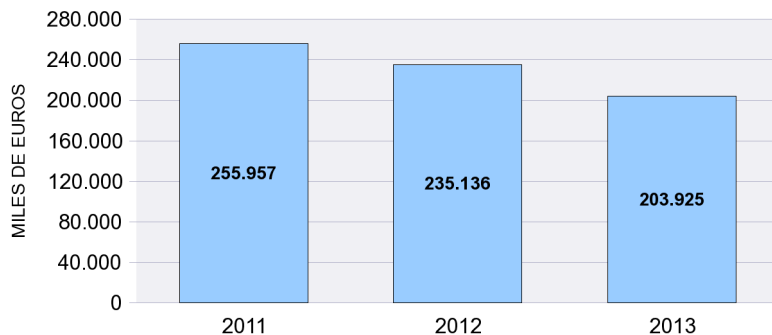

DISTRIBUCIÓN DEL GASTO DE BENEFICIARIOS EXTRANJEROS POR TIPO DE PRESTACIÓN (%)

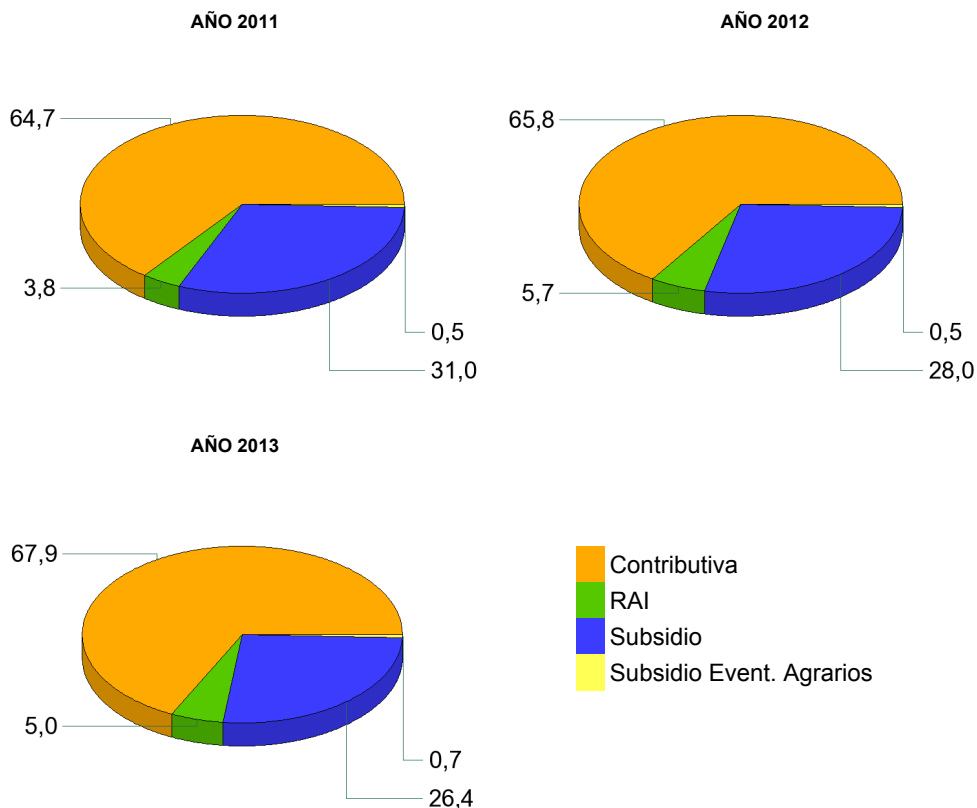

EVOLUCIÓN % GASTO BENEFICIARIOS EXTRANJEROS s/GASTO TOTAL EN PRESTACIONES

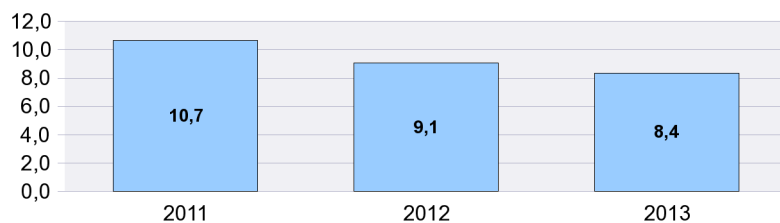

DISTRIBUCIÓN DE LOS BENEFICIARIOS EXTRANJEROS POR PROVINCIAS

	Beneficiarios extranjeros			%
	Total	Países comunitarios	Países no comunitarios	
ARABA/ALAVA	1.586	393	1.193	0,55
ALBACETE	1.930	864	1.066	0,66
ALICANTE/ALACANT	12.845	4.912	7.933	4,42
ALMERIA	14.110	4.922	9.188	4,86
AVILA	935	383	552	0,32
BADAJOS	1.316	688	628	0,45
BALEARS (ILLES)	6.850	2.406	4.444	2,36
BARCELONA	43.110	8.471	34.639	14,84
BURGOS	2.183	1.362	821	0,75
CACERES	1.643	324	1.319	0,57
CADIZ	2.077	785	1.292	0,72
CASTELLON/CASTELLO	7.665	4.991	2.674	2,64
CIUDAD REAL	3.105	1.898	1.207	1,07
CORDOBA	1.370	597	773	0,47
CORUÑA A	1.873	608	1.265	0,64
CUENCA	1.869	1.221	648	0,64
GIRONA	7.808	1.810	5.998	2,69
GRANADA	3.449	1.436	2.013	1,19
GUADALAJARA	2.793	1.526	1.267	0,96
GIPUZKOA	2.208	763	1.445	0,76
HUELVA	5.813	3.955	1.858	2,00
HUESCA	1.374	812	562	0,47
JAEN	1.343	337	1.006	0,46
LEON	1.498	702	796	0,52
LLEIDA	4.244	1.781	2.463	1,46
RIOJA LA	2.838	1.406	1.432	0,98
LUGO	941	379	562	0,32
MADRID	49.592	19.448	30.144	17,08
MALAGA	8.725	3.626	5.099	3,00
MURCIA	12.948	2.082	10.866	4,46
NAVARRA	3.705	1.512	2.193	1,28
OURENSE	909	597	312	0,31
ASTURIAS	2.750	1.143	1.607	0,95
PALENCIA	430	181	249	0,15
PALMAS LAS	7.497	2.701	4.796	2,58
PONTEVEDRA	2.265	947	1.318	0,78
SALAMANCA	922	441	481	0,32
STA. CRUZ DE TENERIFE	5.998	2.690	3.308	2,07
CANTABRIA	1.940	729	1.211	0,67
SEGOVIA	1.415	945	470	0,49
SEVILLA	4.549	1.923	2.626	1,57
SORIA	627	279	348	0,22
TARRAGONA	8.271	3.100	5.171	2,85
TERUEL	1.388	709	679	0,48
TOLEDO	5.070	2.742	2.328	1,75
VALENCIA	17.942	7.777	10.165	6,18
VALLADOLID	1.739	1.066	673	0,60
BIZKAIA	3.030	841	2.189	1,04
ZAMORA	504	341	163	0,17
ZARAGOZA	7.762	4.083	3.679	2,67
CEUTA	598	12	586	0,21
MELILLA	1.084	12	1.072	0,37
TOTAL NACIONAL	290.436	109.659	180.777	100,00

DISTRIBUCIÓN DE LOS BENEFICIARIOS EXTRANJEROS POR COMUNIDADES AUTÓNOMAS

	TOTAL				COMUNITARIOS				NO COMUNITARIOS						
	Prestaciones R.D.Leg 1/94		Subs. Event. Agr.	RAI	Total	Prestaciones R.D.Leg 1/94		Subs. Event. Agr.	RAI	Total	Prestaciones R.D.Leg 1/94		Subs. Event. Agr.	RAI	Total
	Contrib.	Subsidio				Contrib.	Subsidio				Contrib.	Subsidio			
ANDALUCIA	21.521	13.852	2.122	3.941	41.436	10.617	5.362	229	1.373	17.581	10.904	8.490	1.893	2.568	23.855
ARAGON	4.819	4.870		835	10.524	2.757	2.526		321	5.604	2.062	2.344		514	4.920
PRINCIPADO DE AST	1.153	1.282		315	2.750	547	485		111	1.143	606	797		204	1.607
ILLES BALEARS	3.090	3.224		536	6.850	1.221	1.012		173	2.406	1.869	2.212		363	4.444
CANARIAS	6.235	5.808		1.452	13.495	2.811	2.071		509	5.391	3.424	3.737		943	8.104
CANTABRIA	840	913		187	1.940	369	306		54	729	471	607		133	1.211
CASTILLA-LA MANCH	6.233	7.085		1.449	14.767	3.630	3.927		694	8.251	2.603	3.158		755	6.516
CASTILLA Y LEON	4.523	4.740		990	10.253	2.786	2.393		521	5.700	1.737	2.347		469	4.553
CATALUÑA	29.459	28.266		5.708	63.433	9.139	5.146		877	15.162	20.320	23.120		4.831	48.271
COM. VALENCIANA	16.516	17.184		4.752	38.452	7.961	7.907		1.812	17.680	8.555	9.277		2.940	20.772
EXTREMADURA	766	986	931	276	2.959	410	463	18	121	1.012	356	523	913	155	1.947
GALICIA	2.599	2.766		623	5.988	1.249	1.009		273	2.531	1.350	1.757		350	3.457
COM. DE MADRID	25.747	20.641		3.204	49.592	10.633	7.847		968	19.448	15.114	12.794		2.236	30.144
REGION DE MURCIA	8.148	4.122		678	12.948	1.143	743		196	2.082	7.005	3.379		482	10.866
COM. FORAL DE NAV	1.807	1.669		229	3.705	855	581		76	1.512	952	1.088		153	2.193
PAIS VASCO	3.361	2.957		506	6.824	1.302	603		92	1.997	2.059	2.354		414	4.827
LA RIOJA	1.554	1.063		221	2.838	875	450		81	1.406	679	613		140	1.432
CEUTA	112	415		71	598	7	4		1	12	105	411		70	586
MELILLA	241	709		134	1.084	5	4		3	12	236	705		131	1.072
TOTAL	138.724	122.552	3.053	26.107	290.436	58.317	42.839	247	8.256	109.659	80.407	79.713	2.806	17.851	180.777

BENEFICIARIOS EXTRANJEROS COMUNITARIOS (%)

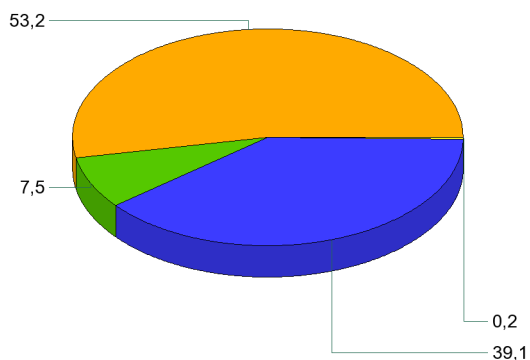

BENEFICIARIOS EXTRANJEROS NO COMUNITARIOS (%)

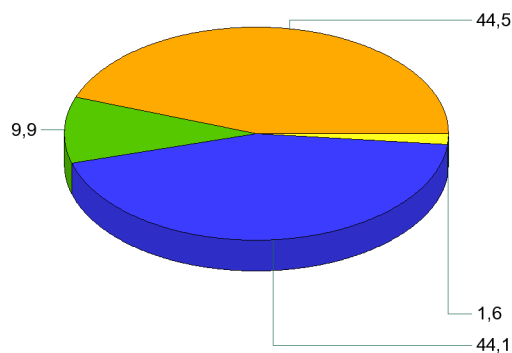

- Contributiva
- RAI
- Subsidio
- Subsidiario Event. Agrarios

JULIO 2013

RELACIÓN DE LOS 60 PAÍSES CON MAYOR PROPORCIÓN DE BENEFICIARIOS DE PRESTACIONES POR DESEMPLEO EXTRANJEROS DEL TOTAL DE PAÍSES

	Beneficiarios extranjeros	% s/Total de beneficiarios extranjeros
MARRUECOS	58.084	20,00
RUMANIA	57.783	19,90
ECUADOR	21.157	7,28
COLOMBIA	14.655	5,05
BULGARIA	12.790	4,40
ITALIA	8.865	3,05
BOLIVIA	7.949	2,74
PORTUGAL	7.884	2,71
PERU	7.282	2,51
UCRANIA	6.721	2,31
ARGENTINA	5.595	1,93
POLONIA	4.949	1,70
DOMINICANA, REPUBLICA	4.765	1,64
REINO UNIDO	4.108	1,41
SENEGAL	3.945	1,36
PAKISTAN	3.723	1,28
BRASIL	3.521	1,21
FRANCIA	3.414	1,18
CUBA	3.367	1,16
ARGELIA	3.358	1,16
ALEMANIA	3.113	1,07
RUSIA, FEDERACION DE	2.561	0,88
VENEZUELA	2.550	0,88
NIGERIA	2.422	0,83
URUGUAY	2.330	0,80
CHINA	2.307	0,79
MALI	2.180	0,75
PARAGUAY	2.080	0,72
CHILE	1.844	0,63
LITUANIA	1.844	0,63
GHANA	1.556	0,54
GAMBIA	1.545	0,53
MOLDAVIA, REPUBLICA DE	1.395	0,48
FILIPINAS	1.101	0,38
INDIA	1.019	0,35
ARMENIA	953	0,33
GUINEA	889	0,31
MAURITANIA	859	0,30
HOLANDA (PAISES BAJOS)	836	0,29
HONDURAS	798	0,27
BELGICA	726	0,25
MEJICO	676	0,23
GEORGIA	655	0,23
GUINEA BISSAU	540	0,19
ESTADOS UNIDOS	453	0,16
IRLANDA	439	0,15
CHECA, REPUBLICA	428	0,15
HUNGRIA	409	0,14
BANGLADESH	406	0,14
ESLOVAQUIA	403	0,14
GUINEA ECUATORIAL	391	0,13
SUECIA	373	0,13
CAMERUN	363	0,12
NICARAGUA	297	0,10
COSTA DE MARFIL	224	0,08
AUSTRIA	222	0,08
CABO VERDE	214	0,07
BIELORUSIA (BELARUS)	207	0,07
LETONIA	174	0,06
ANGOLA	168	0,06
RESTO	4.571	1,57
TOTAL	290.436	100,00

EVOLUCIÓN MENSUAL DEL GASTO DE PRESTACIONES

Datos provisionales.

Gastos contabilizados en el mes de agosto y devengados en el mes de julio, incluyen las cotizaciones a la Seguridad Social

MESES	AÑO 2012			AÑO 2013		
	GASTO DE PRESTACIONES (Miles de euros)	% DE VARIACIÓN		GASTO DE PRESTACIONES (Miles de euros)	% DE VARIACIÓN	
		MENSUAL	ANUAL		MENSUAL	ANUAL
ENERO	2.706.031	4,72	0,52	2.777.174	4,99	2,63
FEBRERO	2.720.905	0,55	3,40	2.720.223	-2,05	-0,03
MARZO	2.673.470	-1,74	4,24	2.624.720	-3,51	-1,82
ABRIL	2.621.103	-1,96	6,57	2.556.390	-2,60	-2,47
MAYO	2.596.970	-0,92	8,32	2.497.538	-2,30	-3,83
JUNIO	2.543.832	-2,05	7,63	2.402.703	-3,80	-5,55
JULIO	2.593.594	1,96	8,05	2.439.637	1,54	-5,94
AGOSTO	2.651.398	2,23	7,94			
SEPTIEMBRE	2.589.710	-2,33	7,14			
OCTUBRE	2.642.979	2,06	7,38			
NOVIEMBRE	2.692.832	1,89	4,86			
DICIEMBRE	2.645.248	-1,77	2,37			

EVOLUCIÓN MENSUAL DEL GASTO MEDIO POR BENEFICIARIO DE PRESTACIONES

No se incluyen los gastos del subsidio para trabajadores eventuales agrarios

MESES	AÑO 2012			AÑO 2013		
	GASTO MEDIO POR BENEFICIARIO	% DE VARIACIÓN		GASTO MEDIO POR BENEFICIARIO	% DE VARIACIÓN	
		MENSUAL	ANUAL		MENSUAL	ANUAL
ENERO	921,44	1,49	1,98	928,38	1,16	0,75
FEBRERO	923,25	0,20	2,30	916,94	-1,23	-0,68
MARZO	921,70	-0,17	2,66	911,43	-0,60	-1,11
ABRIL	919,25	-0,27	2,51	901,49	-1,09	-1,93
MAYO	918,96	-0,03	2,15	896,75	-0,53	-2,42
JUNIO	905,62	-1,45	1,99	878,72	-2,01	-2,97
JULIO	909,66	0,45	1,73	867,91	-1,23	-4,59
AGOSTO	917,88	0,90	1,22			
SEPTIEMBRE	937,68	2,16	2,46			
OCTUBRE	930,73	-0,74	2,62			
NOVIEMBRE	919,44	-1,21	0,74			
DICIEMBRE	917,69	-0,19	1,08			

EVOLUCIÓN MENSUAL SOLICITUDES DE PRESTACIONES

MESES	AÑO 2012			AÑO 2013		
	SOLICITUDES DE PRESTACIONES	% DE VARIACIÓN		SOLICITUDES DE PRESTACIONES	% DE VARIACIÓN	
		MENSUAL	ANUAL		MENSUAL	ANUAL
ENERO	930.983	11,32	0,60	1.061.364	22,97	14,00
FEBRERO	871.106	-6,43	7,67	820.672	-22,68	-5,79
MARZO	865.203	-0,68	1,50	843.238	2,75	-2,54
ABRIL	882.865	2,04	16,90	927.740	10,02	5,08
MAYO	965.570	9,37	20,77	970.660	4,63	0,53
JUNIO	949.762	-1,64	17,55	893.832	-7,92	-5,89
JULIO	1.026.710	8,10	23,52	1.005.061	12,44	-2,11
AGOSTO	843.776	-17,82	12,46			
SEPTIEMBRE	861.089	2,05	5,00			
OCTUBRE	1.121.240	30,21	23,78			
NOVIEMBRE	1.068.941	-4,66	12,66			
DICIEMBRE	863.112	-19,26	3,21			

EVOLUCIÓN MENSUAL DE BENEFICIARIOS DE PRESTACIONES

MESES	AÑO 2012			AÑO 2013		
	BENEFICIARIOS	% DE VARIACIÓN		BENEFICIARIOS	% DE VARIACIÓN	
		MENSUAL	ANUAL		MENSUAL	ANUAL
ENERO	3.012.045	2,90	-1,40	3.062.396	3,55	1,67
FEBRERO	3.023.142	0,37	1,01	3.034.866	-0,90	0,39
MARZO	2.972.993	-1,66	1,42	2.945.056	-2,96	-0,94
ABRIL	2.922.384	-1,70	3,77	2.901.912	-1,46	-0,70
MAYO	2.899.150	-0,80	5,80	2.852.801	-1,69	-1,60
JUNIO	2.881.379	-0,61	5,27	2.801.625	-1,79	-2,77
JULIO	2.922.786	1,44	5,93	2.876.557	2,67	-1,58
AGOSTO	2.960.260	1,28	6,30			
SEPTIEMBRE	2.836.592	-4,18	4,26			
OCTUBRE	2.915.546	2,78	4,46			
NOVIEMBRE	3.001.078	2,93	3,76			
DICIEMBRE	2.957.378	-1,46	1,03			

EVOLUCIÓN MENSUAL DEL PLAZO DE RECONOCIMIENTO DE PRESTACIONES

MESES	AÑO 2012			AÑO 2013		
	PLAZO DE RECONOCIMIENTO	% DE VARIACIÓN		PLAZO DE RECONOCIMIENTO	% DE VARIACIÓN	
		MENSUAL	ANUAL		MENSUAL	ANUAL
ENERO	2,00	100,00	-33,33	2,48	36,83	24,02
FEBRERO	2,00	0,00	0,00	2,37	-4,64	18,27
MARZO	2,00	0,00	0,00	2,29	-3,39	14,25
ABRIL	2,07	3,35	106,69	2,29	0,37	10,96
MAYO	1,62	-21,81	61,61	2,06	-10,02	27,70
JUNIO	1,73	7,17	73,19	1,85	-10,58	6,54
JULIO	2,29	32,40	14,66	1,97	6,86	-14,02
AGOSTO	2,59	12,84	29,38			
SEPTIEMBRE	2,42	-6,55	20,92			
OCTUBRE	2,49	3,05	24,61			
NOVIEMBRE	2,36	-5,40	17,88			
DICIEMBRE	1,81	-23,11	81,28			

